YAPI STAJI YAPACAKLARIN DİKKATİNE

- **Süleyman Demirel Üniversitesi Mühendislik Fakültesinin "Staj Yönergesi"ni lütfen okuyunuz ve işlemlerini belirtilen esaslara göre yapınız.**

- **"Staj Yönergesi" ni Süleyman Demirel Üniversitesi Mühendislik Fakültesi *http://muhendislik.sdu.edu.tr/tr/dokumanlar* sayfasından temin edebilirsiniz.**

- **Staj için gerekli evrakları tamamını S.D.Ü. Mühendislik Fakültesi İnşaat Mühendisliği *http://muhendislik.sdu.edu.tr/insaat* sayfasından temin edebilirsiniz.**

- **Staj evraklarında sahtecilik, staj yapmadan yapmış gibi staj defteri oluşturmak/oluşturtmak suçtur. Bu ve buna benzer usulsüzlüklerin tespiti halinde staj geçersiz sayılarak, gereken disiplin cezaları uygulanır.**

- **Yapı stajı, inşaat şantiyelerinde yapılan bir stajdır, zorunludur, süresi 30 iş günüdür.**

- **Yapı stajı iki parça halinde olabilir. 15 (gün) + 15 (gün) veya 20 (gün) + 10(gün) şeklinde yapabilirsiniz.**

- **Bütünleme veya yaz okuluna katılmayı planlayanlar bu tarihlerde staj yapamaz. Resmi olarak belirlenen bu tarihlerin dışında staj yapabilirler.**

- **Staj yapmak için "zorunlu staj formu"nu alarak, kimlik bilgilerinizi, staj yapacağınız kurumun firma bilgilerini (kaşe ve imza) ve staj yapmayı planladığı tarihleri eksiksiz doldurarak onay için yapı stajı sorumlusuna imza için getirilmelidir.**

- **Zorunlu staj formunu planladığınız staj başlama tarihinden en geç 10 gün önce yapı stajı sorumlusuna imza için getirmeniz gerekmektedir.**

- **Staj yapacaklar; özel firmalarda pazar günleri, devlet kurumlarında cumartesi / pazar günleri resmi olarak staj yapamazlar. Staj defterlerinde bu günlere ait iş yazılı olması halinde o günleri geçersiz sayılacaktır.**

- **Resmi tatillerde staj yapılamaz.**

- **Dönem içerisinde staj yapılamaz.**

- **Dönem içinde staj yapabilmeniz için bulunduğunuz dönemde almış olduğunuz tüm derslerin devamını vermiş olmanız gerekmektedir. Dönem içindeki tüm derslerden devamsızlıktan kalmamış olmanız halinde dönem içerisinde staj yapmanız mümkündür.**

- **Yapı stajında esas, yapıların yapım aşamasında beton, demir, çelik ve kalıp (gibi ağır inşaat işleri) işlemlerinde gözlemler, çalışmalar yapmaktır. İnce işçilik(sıva, boya, fayans v.s.) aşamaları yapı stajı konusu içerisinde değildir. Staj defterlerinde (bir iş gününün tamamında) ince işçiliğe ait iş yazılı olması halinde o günleri geçersiz sayılacaktır.**

- **Yapı stajını baraj, yol altyapı, üst yapı, köprü gibi şantiyelerde yapmanız mümkündür. Ancak bu şantiyelerde yapılacak olan beton, demir, çelik, kalıp gibi işlemlerin yapılıyor olması ve staj defterlerinde bu işlerin yazılı olması gerekmektedir.**

- **Yapı stajı yapılırken başka alanda (örneğin yol inşaatında asfalt çalışması) yapılan çalışmalar yapı stajı için geçerli değildir.**

- **Staj defterlerinizde mümkün oldukça ilgili günün ilgili işi hakkında fotoğraf koymanız sizin için avantajlı olacaktır. Aşırıya kaçmamak şartıyla fazla çekilmiş fotoğrafları staj defterinin sonuna koyabilirsiniz. (fotoğraflar renkli çıktı olarak alınabilir.)**

- **Staj defterleri oluşturulurken herbir sayfada öğrenciye ait ad/soyad/imza bulunmak zorundadır.**

- **Staj yaptığınız firmadaki inşaat mühendisinin adı-soyadı, ünvanı, kayıtlı olduğu inşaat mühendisleri odası sicil numarasının bulunduğu imzalı kaşesi staj defterinizin herbir sayfasında mutlaka bulunmalıdır.**

- **Staj defterinin herbir sayfasında firmanın kaşesi bulunmalıdır.**

- **En genel şekliyle herbir sayfada:**

  ***stajyer öğrencinin adı-soyadı imzası,**

  ***inşaat mühendisinin imzalı kaşesi,**

  ***firmaya ait kaşe bulunmak zorundadır.**

- **Staj yapanın imzasının, şantiye şefinin (inşaat müh.) imzasının, sicil numarasının bulunmaması halinde staj geçersiz sayılacaktır.**

- **Şantiye şefi inşaat mühendisi olmak zorundadır. Diğer meslek gruplarının inşaat şantiyesindeki konumu yapı stajı için geçerli değildir.**

- **Yapı stajınızı kendi yakın çevrenizdeki inşaat firmalarında yapmanızda bir sorun yoktur.**

- **Staj defterlerini bilgisayar çıktısı olarak doldurabilirsiniz.**

- **Staj defterleri ve firmanın doldurduğu belgeler dönem başladıktan 30 gün içerisinde staj sorumlusuna teslim edilmelidir.**

Yapı stajı başvuru aşamaları

1. Adım: zorunlu staj formunu temin ederek, üzerindeki tüm bilgiler eksiksiz olarak doldurulmalıdır.(*1 numaralı belge)

2. Adım: firmaya ait bilgiler doldurulduktan sonra firma ve inşaat mühendisine ait kaşe ve imzalar atılarak staj sorumlusuna staja başlama tarihinden en geç 10 gün önce onay için getirilmelidir. Staja başlama ve bitiş tarihlerini belirlemeden onay için staj sorumlusuna gitmeyiniz. (*1 numaralı belge)

3. Adım: zorunlu staj formu onaylandıktan sonra form ile birlikte mühendislik fakültesi dekanlığı muhasebe bölümüne sigorta işlemlerini başlatmak üzere başvuru yapılır.

4. Adım: sigorta işlemleri tamamlandıktan sonra dekanlıktan verilen belgeler ile staj sorumlusuna tekrar başvurulur.

5. Adım: gerekli tüm işlemler tamamlandıktan sonra 2 numaralı belge staj sorumlusuna imzalattırılıp 3 ve 4 numaralı belgelerde temin edilerek bölüm sekreterliğine teslim edilir.

Not 1: 3 numaralı belge staj yapacağınız firmanın şantiye şefi tarafından doldurularak kapalı bir zarf içinde staj sorumlusuna staj defteri ile birlikte teslim edilmelidir.

Not 2: 4 numaralı belge staj defterinin ilk sayfası olarak staj defterinde yer alacaktır.

Not 3: Belgelere fotoğraf eklemeyi unutmayınız.

1 NUMARALI BELGE *(BURADAN ÇIKTI ALMAYINIZ)*

T.C.
SÜLEYMAN DEMİREL ÜNİVERSİTESİ
MÜHENDİSLİK FAKÜLTESİ
ZORUNLU STAJ FORMU

Sigortalının Son 6 Ay İçinde Çekilmiş Fotoğrafını Yapıştırınız

İlgili makama,

.....Bölümü öğrencilerinin öğrenim süresi sonuna kadar kuruluş ve işletmelerde staj yapma zorunluluğu vardır. Aşağıda bilgileri yer alan öğrencimizin stajını .....iş günü süresiyle kuruluşunuzda yapmasında göstereceğiniz ilgiye teşekkür eder, çalışmalarınızda başarılar dileriz.

Adı Soyadı			
Öğrenci Numarası		Öğretim Yılı	20..... / 20.....
e-posta adresi		Telefon No	
İkametgah Adresi (Staj Yapacağı Yerdeki Adresi)			

ÖĞRENCİNİN NÜFUS KAYIT BİLGİLERİ

Soyadı		Nüfusa Kayıtlı Olduğu İl	
Adı		İlçe	
Baba Adı		Mahalle- Köy	
Ana Adı		Cilt No	
Doğum Yeri		Aile Sıra No	
Doğum Tarihi		Sıra No	
T.C.Kimlik No.		Verildiği Nüfus Dairesi	
N.Cüzdan Seri No		Veriliş Nedeni	
S.S.K. No.		Veriliş Tarihi	
		Askerlik Durumu	

ÖĞRENCİNİN İMZASI

Belge üzerindeki bilgilerin doğru olduğunu bildirir, staj yapacağımı taahhüt ettiğim adı geçen firma ile ilgili staj evraklarının hazırlanmasını saygılarımla arz ederim.

Öğrencinin Adı Soyadı :

Tarih:...../...../ 20..... İmzası

STAJ YAPILAN YERİN

Firma Adı /Ünvanı					
Adresi					
Üretim/Hizmet Alanı					
Telefon No			FAKS No.		
e-posta adresi			Web Adresi		
Staja Başlama Tarihi	**.... / ... / 20....**	**Bitiş Tarihi**	**.... / .... / 20.....**	**Süresi (gün)**	**..... İş Günü**

Firma / İmza / Kaşe

.....Burası staj başvurusu kabul edildikten sonra doldurulacaktır.....

BÖLÜM STAJ ONAYI	**SGK İŞE GİRİŞ ONAYINI İLGİLİ BİRİMDEN YAPTIRINIZ** (Mühendislik Fakültesi Muhasebe Birimi)
Tarih:...../...../20.....	
Staj Komisyon Başkanı	

ÖNEMLİ NOT: "Zorunlu Staj Formu" Staja başlama tarihinden en az 10 gün önce eksiksiz doldurularak Fakültenin Muhasebe Servisine teslim edilmesi zorunludur. Teslim edilecek form 1 asıl nüsha olarak(fotokopi değil) hazırlanır. 5510 sayılı kanunun 5/b ve 87/e fıkrası gereğince staj yapan öğrencinin Sosyal Güvenlik Kurumuna, İş Kazası ve Meslek Hastalığı için sigortalı girişi staja başlangıç gününden bir gün önce yapılacak ve primi üniversitemiz tarafından ödenecektir.

2 NUMARALI BELGE *(BURADAN ÇIKTI ALMAYINIZ)*

T.C.
SÜLEYMAN DEMİREL ÜNİVERSİTESİ
MÜHENDİSLİK FAKÜLTESİ
İnşaat Mühendisliği Bölüm Başkanlığı

Sayı: 30864008.304.03/ .../.../.2014
Konu: Staj

İLGİLİ MAKAMA

Fakültemiz İnşaat Mühendisliği Bölümü ..... nolu öğrencisi..... 2014-2015 Öğretim yılı pratik çalışmasını (Kurum Stajını) kurumunuzda yapmak için müsaadelerinizi aldığını bildirdiğinden, 5510 Sayılı Kanunun 5.inci maddesinin (b) bendine göre Fakültemiz tarafından iş kazası ve meslek hastalığı kapsamında zorunlu sigorta yapılacağından staj başlama tarihinden 7 (yedi) gün, önce, staj bitiş tarihinden sonra en geç 3 (üç) gün içinde stajın bittiğinin ve bununla birlikte staj programında belirtilen çalışmaların, staj sicilinin, öğrenci tarafından çalışma esnasında doldurulan staj defterinin onaylandıktan sonra postayla Fakültemize gönderilmesi gerekmektedir.

Staj başlama ve bitiş tarihlerinin Fakültemize bildirilmemesi durumunda 5510 Sayılı Kanunun 102.maddesindeki cezai hükümlerle karşılanacağının bilinmesi gerekmektedir.

Öğrencimize gösterdiğiniz ilgiden dolayı şimdiden Fakültemiz adına teşekkür ederiz.

[redacted]
Staj Komisyonu

3 NUMARALI BELGE ***(BURADAN ÇIKTI ALMAYINIZ)***

BU BELGE, STAJ SONUNDA STAJ DEFTERİ İLE BİRLİKTE KAPALI ZARF İÇİNDE STAJ SORUMLUSUNA TESLİM EDİLECEKTİR.

T.C
SÜLEYMAN DEMİREL ÜNİVERSİTESİ
MÜHENDİSLİK FAKÜLTESİ
İnşaat Mühendisliği Bölüm Başkanlığı

Öğrencinin Adı ve Soyadı : .....
Doğum Yeri ve Yılı : .....
Okul Numarası : .....
İşe Başlama Tarihi : .....
İşten Ayrılış Tarihi : .....
Çalıştığı Gün Sayısı : .....
Stajın Türü : .....

ÇALIŞTIĞI ŞUBE VE İŞLER

	NOT VE DÜŞÜNCELER
DEVAM	
ÇALIŞMA VE GAYRET	
İŞİ VAKTİNDE YAPMA	
AMİRLERİNE KARŞI HAL VE HAREKET	
İŞÇİ VE ARKADAŞLARINA KARŞI HAL VE HAREKETLER	
NOTLAR A(PEKİYİ), B(İYİ), C(ORTA), D (BAŞARISIZ), E(FENA)	

ÇALIŞTIĞI YERDEKİ AMİRLERİN UNVAN VE İMZALARI

Sonuç ve Tastik
(Mühür ve İmza)

4 NUMARALI BELGE ***(BURADAN ÇIKTI ALMAYINIZ)***

SÜLEYMAN DEMİREL ÜNİVERSİTESİ
MÜHENDİSLİK FAKÜLTESİ

Adı ve Soyadı :.....

Okul Numarası :.....

Okuduğu Yarıyıl : .....

Staj Konusu : .....

Staj Yaptığı Kurum :.....

Kurumun Adı	Staj Konusu	Çalışma Süresi	
		Tarihinden	Tarihine

ÖRNEK STAJ SAYFASI

Yapılan İş: Temel betonu dökümü	Sayfa No: 18
	Tarih: 11/07/2015

YAPILAN İŞ HAKKINDA BİLGİLER

Temel Betonu Dökümü

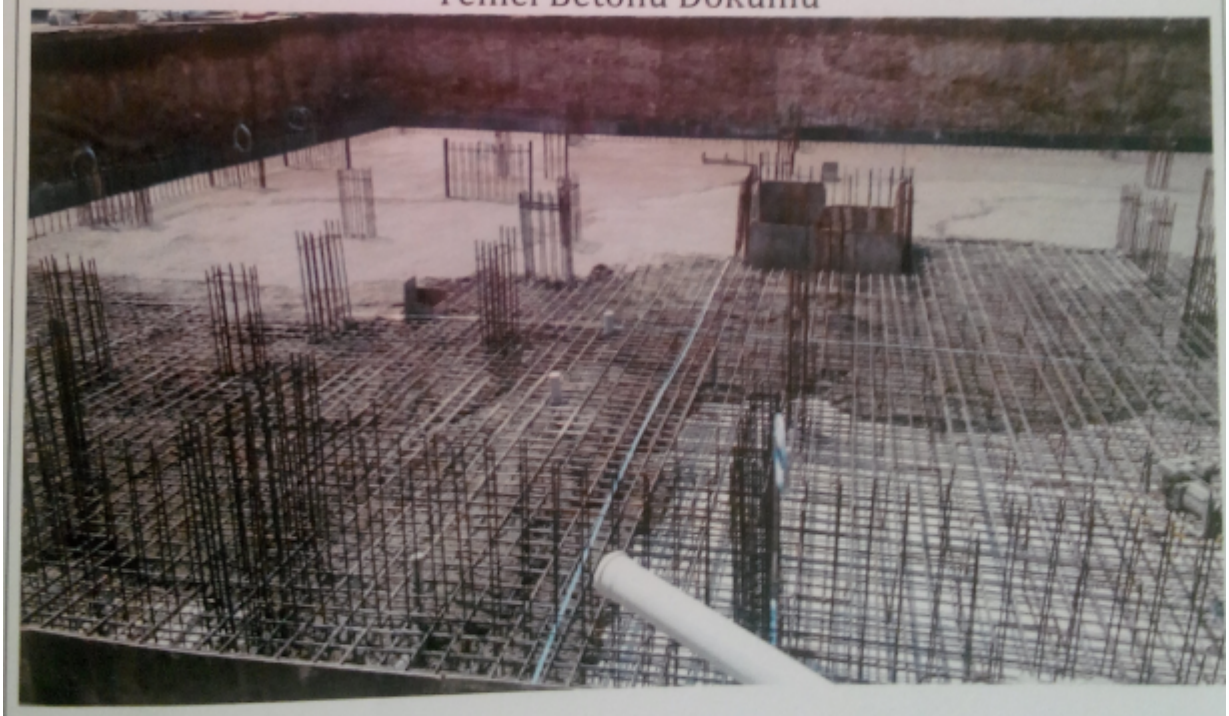

KONTROL:

Öğrenci
Adı / Soyadı /
İmzası

[redacted]

[redacted]

[redacted]