

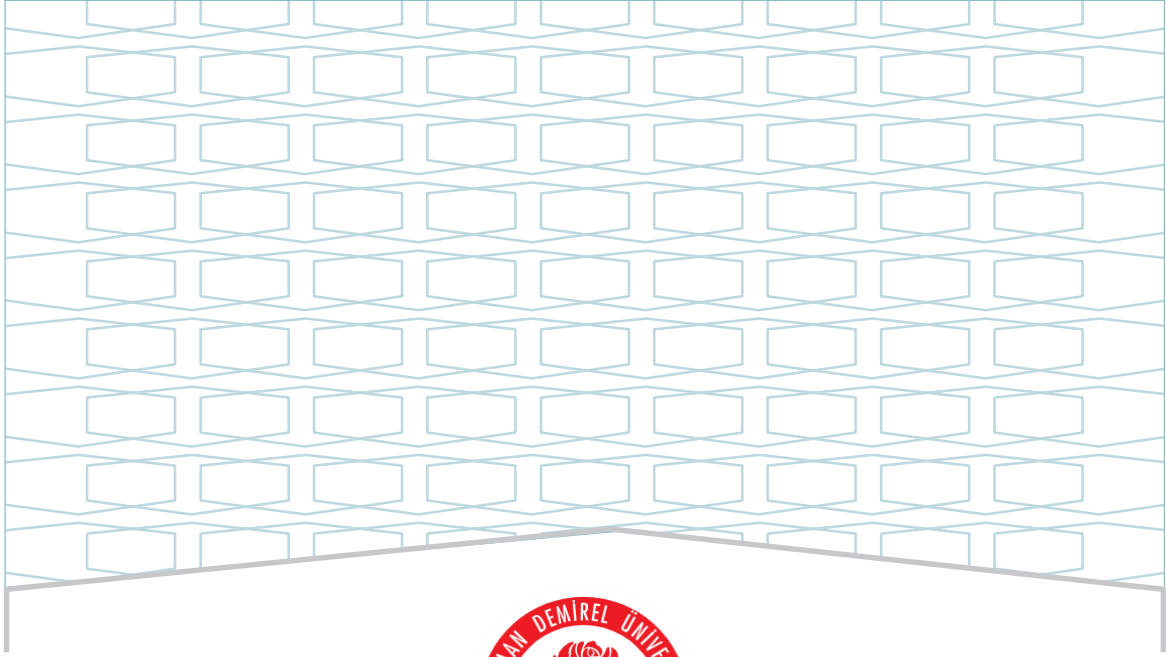

SÜLEYMAN DEMİREL ÜNİVERSİTESİ
MÜHENDİSLİK ve DOĞA BİLİMLERİ FAKÜLTESİ
MAKİNE MÜHENDİSLİĞİ BÖLÜMÜ
LİSANS PROGRAMI
2024 YILI
EĞİTİM ÖĞRETİM ÖZ DEĞERLENDİRME RAPORU

ŞUBAT - 2025



SÜLEYMAN DEMİREL ÜNİVERSİTESİ
MÜHENDİSLİK ve DOĞA BİLİMLERİ FAKÜLTESİ
MAKİNE MÜHENDİSLİĞİ BÖLÜMÜ
LİSANS PROGRAMI
2024 YILI
EĞİTİM ÖĞRETİM ÖZ DEĞERLENDİRME RAPORU

ŞUBAT - 2025

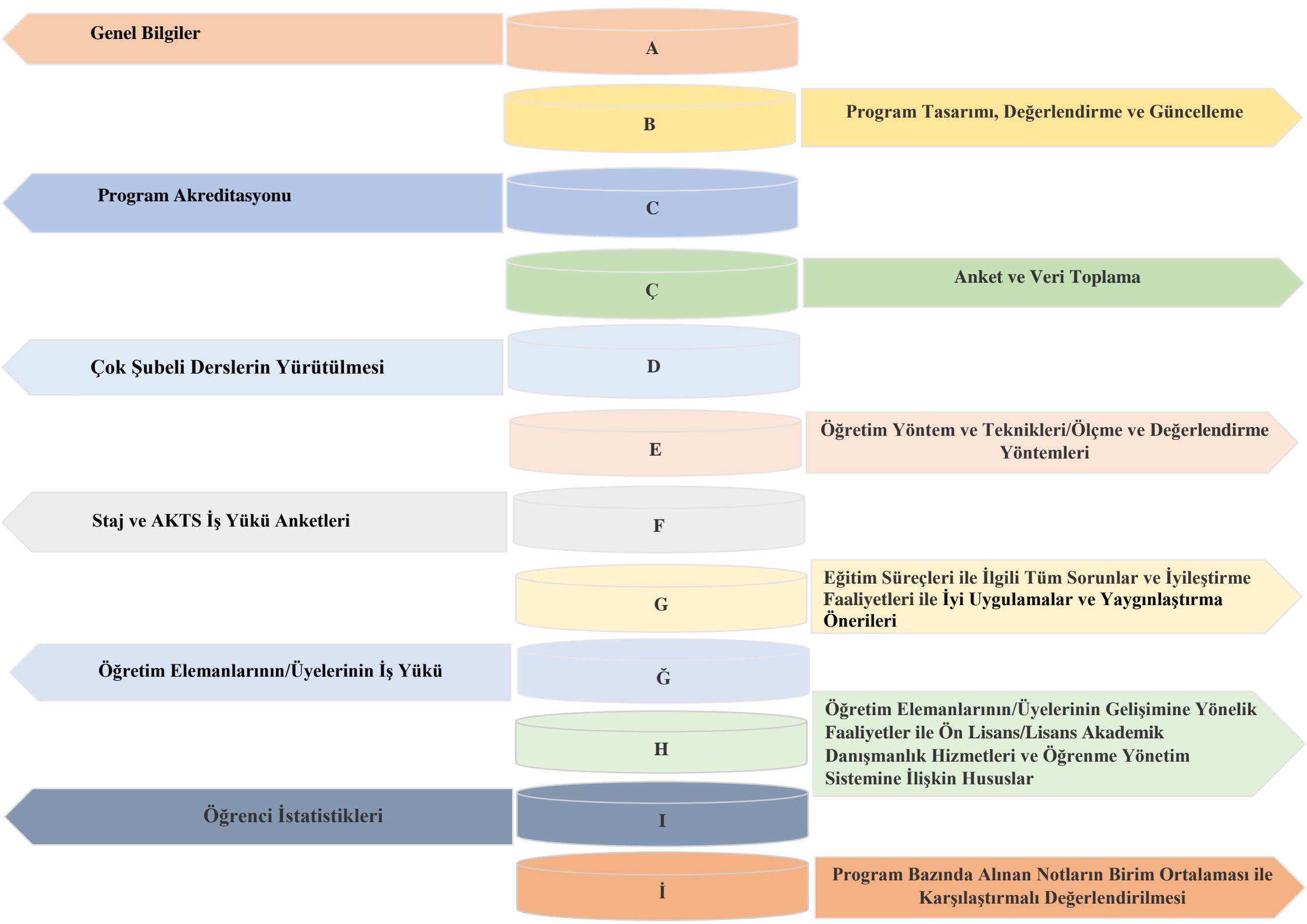

Genel Bilgiler

A

Program Tasarımı, Değerlendirme ve Güncelleme

B

Program Akreditasyonu

C

Anket ve Veri Toplama

Ç

Çok Şubeli Derslerin Yürütülmesi

D

Öğretim Yöntem ve Teknikleri/Ölçme ve Değerlendirme Yöntemleri

E

Staj ve AKTS İş Yüğü Anketleri

F

Eğitim Süreçleri ile İlgili Tüm Sorunlar ve İyileştirme Faaliyetleri ile İyi Uygulamalar ve Yaygınlaştırma Önerileri

G

Öğretim Elemanlarının/Üyelerinin İş Yüğü

Ğ

Öğretim Elemanlarının/Üyelerinin Gelişimine Yönelik Faaliyetler ile Ön Lisans/Lisans Akademik Danışmanlık Hizmetleri ve Öğrenme Yönetim Sistemine İlişkin Hususlar

H

Öğrenci İstatistikleri

I

Program Bazında Alınan Notların Birim Ortalaması ile Karşılaştırmalı Değerlendirilmesi

İ

ŞEMALAR LİSTESİ

Şema 1: Makine Mühendisliği Lisans Programının “Vizyon” Belirlenimine İlişkin Durum

Şema 2: Makine Mühendisliği Lisans Programının “Misyon” Belirlenimine İlişkin Durum

Şema 3: Makine Mühendisliği Lisans Programının “Program Amaçları” Belirlenimine İlişkin Durum

Şema 4: Makine Mühendisliği Lisans Programının “Program Yeterlilikleri” Belirlenimine İlişkin Durum

Şema 5: Makine Mühendisliği Lisans Programının “Program Yeterlilikleri ile TYYÇ İlişkilendirmesi” Belirlenimine İlişkin Durum

Şema 6: Makine Mühendisliği Lisans Programının “SWOT Analizi” Belirlenimine İlişkin Durum

Şema 7: Makine Mühendisliği Lisans Programının “Program Paydaşları” Belirlenimine İlişkin Durum

Şema 8: Makine Mühendisliği Lisans Programının “Program Danışma Kurulu” Belirlenimine İlişkin Durum

Şema 9: Makine Mühendisliği Lisans Programının “Program Bilgi Paketi” Belirlenimine İlişkin Durum

Şema 10: Makine Mühendisliği Lisans Programının “Karar Süreçlerinde Paydaş Katılımı” Belirlenimine İlişkin Durum

Şema 11: Makine Mühendisliği Lisans Programının “Program/AKTS Değerlendirme/Güncelleme” Durumu ve Çalışma Takvimi

Şema 12: Makine Mühendisliği Lisans Programının “Program Akreditasyonu” ve “Dünya Sıralamalarında Yer Alan Muadilleri ile Karşılaştırmalı” Durumu

Şema 13: Makine Mühendisliği Lisans Programının Yürütmekte Olduğu “Anket Çalışmaları”nın Durumu

Şema 14: Makine Mühendisliği Lisans Programının Müfredatındaki “Çok Şubeli Dersler”in Durumu

Şema 15: Makine Mühendisliği Lisans Programında Uygulanmakta Olan “Öğretim Yöntem Ve Teknikleri/Ölçme ve Değerlendirme Yöntemleri” Durumu

Şema 16: Makine Mühendisliği Lisans Programında “Staj Dersleri” ve “AKTS İş Yüğü Anketleri” Durumu

TABLolar LİSTESİ

Tablo 1: Makine Mühendisliği Lisans Programında Eğitim Süreçleri ile İlgili Tüm Sorunlar ve İyileştirme Faaliyetleri

Tablo 2: Makine Mühendisliği Lisans Programında Eğitim Süreçleri ile İlgili İyi Uygulamalar ve Yaygınlaştırma Önerileri

Tablo 3: Makine Mühendisliği Lisans Programında 2023-2024 Eğitim Öğretim Yılı Bahar Döneminde Öğretim Elemanlarının/Üyelerinin İş Yükü

Tablo 4: Makine Mühendisliği Lisans Programında 2024-2025 Eğitim Öğretim Yılı Güz Döneminde Öğretim Elemanlarının/Üyelerinin İş Yükü

Tablo 5: Makine Mühendisliği Lisans Programında 2023-2024 Eğitim Öğretim Yılı Bahar Döneminde Öğretim Elemanlarının/Üyelerinin Gelişimine Yönelik Faaliyetler ile Ön Lisans/Lisans Akademik Danışmanlık Hizmetleri ve Öğrenme Yönetim Sistemine İlişkin Hususlar

Tablo 6: Makine Mühendisliği Lisans Programında 2024-2025 Eğitim Öğretim Yılı Güz Döneminde Öğretim Elemanlarının/Üyelerinin Gelişimine Yönelik Faaliyetler ile Ön Lisans/Lisans Akademik Danışmanlık Hizmetleri ve Öğrenme Yönetim Sistemine İlişkin Hususlar

Tablo 7: Makine Mühendisliği Lisans Programında 2023-2024 Eğitim Öğretim Yılı Bahar Dönemine İlişkin Öğrenci İstatistikleri

Tablo 8: Makine Mühendisliği Lisans Programında 2023-2024 Eğitim Öğretim Yılı Bahar Dönemine İlişkin Öğrenci Faaliyetleri İstatistikleri

Tablo 9: Makine Mühendisliği Lisans Programında 2024-2025 Eğitim Öğretim Yılı Güz Dönemine İlişkin Öğrenci İstatistikleri

Tablo 10: Makine Mühendisliği Lisans Programında 2024-2025 Eğitim Öğretim Yılı Güz Dönemine İlişkin Öğrenci Faaliyetleri İstatistikleri

A. GENEL BİLGİLER

Süleyman Demirel Üniversitesi Makine Mühendisliği Bölümü, 1418 sayılı kanuna göre 21 Şubat 1976 tarihinde Isparta Devlet Mimarlık ve Mühendislik Akademisi (D.M.M.A.) bünyesinde açılmış ve 1976-1977 eğitim-öğretim yılında Milli Eğitim Bakanlığına ait Gülkent Ortaokulu binasında eğitim-öğretime başlamıştır. Daha sonra Isparta D.M.M.A., 20 Temmuz 1982 tarihinde 2547 sayılı K.H.K. ile, Akdeniz Üniversitesine bağlanarak Isparta Mühendislik Fakültesi bünyesinde eğitim-öğretime devam etmiştir. 11 Temmuz 1992 tarihinde Süleyman Demirel Üniversitesinin kurulması ile Mühendislik-Mimarlık Fakültesine bağlanmıştır. 8 Mart 2012 tarih ve 2012/2793 karar sayılı resmi gazetede yayınlanan Bakanlar Kurulu Kararı ile Mühendislik-Mimarlık Fakültesi, Mühendislik Fakültesi ve Mimarlık Fakültesi olarak ikiye bölünmüştür. Bölümümüz halen Mühendislik Fakültesi bünyesinde eğitim-öğretime devam etmektedir. Ayrıca Bölümümüzde 1984-1985 eğitim-öğretim yılından itibaren yüksek lisans ve 1993-1994 eğitim-öğretim yılından itibaren doktora programları sürdürülmektedir.

Makine Mühendisliği, mekanik sistemlerin analizi, tasarımı, üretimi ve bakımı için fizik prensiplerinin uygulanmasını içeren bir mühendislik disiplindir. Makine mühendisliği, en eski ve en geniş mühendislik disiplinlerinden biridir.

Makine mühendisliği, mekanik, kinematik, termodinamik, akışkanlar mekaniği ve enerji gibi temel kavramların iyi bir şekilde anlaşılmasını gerektirir. Makine mühendisleri, motorlu taşıtlar, uçaklar, ısıtma ve soğutma sistemleri, deniz taşıtları, üretim tesisleri, endüstriyel ekipman ve makineler, robotik, tıbbi cihazlar ve daha fazlasını tasarlamak ve analiz etmek için temel ilkelerin yanı sıra alandaki diğer bilgileri kullanır.

Mühendislik faaliyetlerinin en eskisi ve en geniş mühendislik alanı olan makine mühendisliği, makineler, enerji ve imalat yöntemleri ile ilgilenir. Makine mühendisleri takım tezgâhlarının yanı sıra endüstrinin tüm dalları için makineler ve donanımlar tasarlar ve imal ederler. Örneğin; türbinler, baskı presleri, hafriyat makineleri, besin işleyiciler, iklimlendirme ve soğutma sistemleri, yapay kalpler ve uzuvlar, uçaklar, dizel lokomotifler, otomobiller, kamyonlar, kitle ulaşım araçları için motorlar vb. Makine mühendisi, çalıştığı kurumun yapısına göre, mekanik sistemlerin, gaz ve buhar tribünlerinin, vidalı veya pistonlu kompresörlerin, nükleer reaktörlerin, içten yanmalı motorların, soğutma, ısıtma, havalandırma sistemlerinin tasarımını yapar, geliştirir. Bunu yaparken kullanılabilirlik ve ucuzluk faktörlerini göz önünde bulundurur.

Makine Mühendisliği Bölümü Anabilim Dalları:

Makine mühendisliği programı, her türlü mekanik sistemlerin ve enerji dönüştürüm sistemlerinin tasarımı, geliştirilmesi, üretiminin planlanması ve bakım konularında eğitim ve araştırma yapar. Bölümümüzde halihazırda, Mekanik, Makine Teorisi ve Dinamiği, Konstrüksiyon-İmalat, Enerji ve Termodinamik olmak üzere beş anabilim dalı mevcuttur.

Toplamda 13 Profesör, 4 Doçent, 7 Doktor Öğretim Üyesi ve 1 Doktor olmak üzere 6 Araştırma Görevlisinden oluşan 30 öğretim elemanı tam zamanlı olarak görev yapmaktadır. Ayrıca üç teknik personel, iki bölüm sekreteri bulunmaktadır.

Makine mühendisliği programının 2024 yılı YKS sonuçlarına göre sayısal puan türünde %100 kontenjan doluluk oranı ile 108 kişi yerleşmiştir. Yerleşenlerin geldikleri yerler bakımından %96.3 il dışındadır.

B. PROGRAM TASARIMI, DEĞERLENDİRME VE GÜNCELLEME

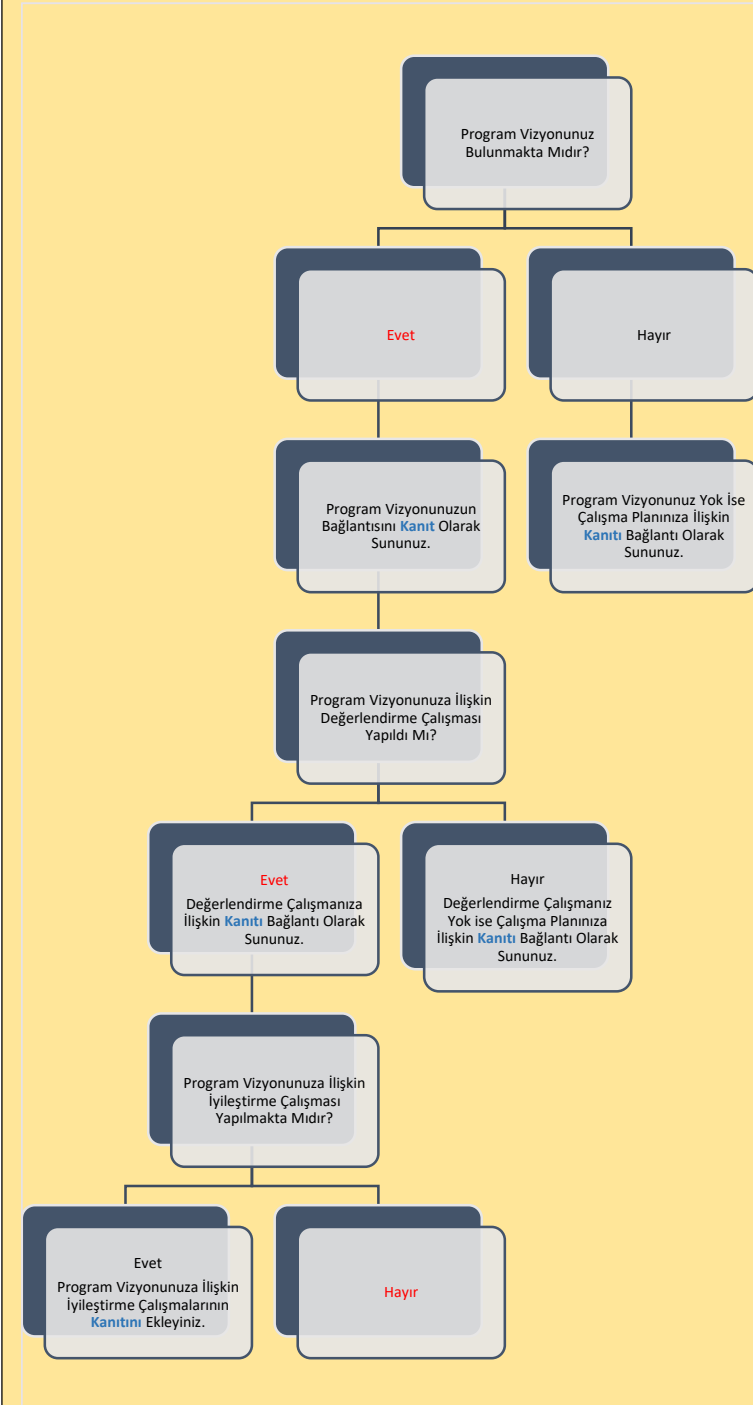

Şema 1: Makine Mühendisliği Lisans Programının “Vizyon” Belirlenimine İlişkin Durum



Şema 2: Makine Mühendisliği Lisans Programının “Miyon” Belirlenimine İlişkin Durum

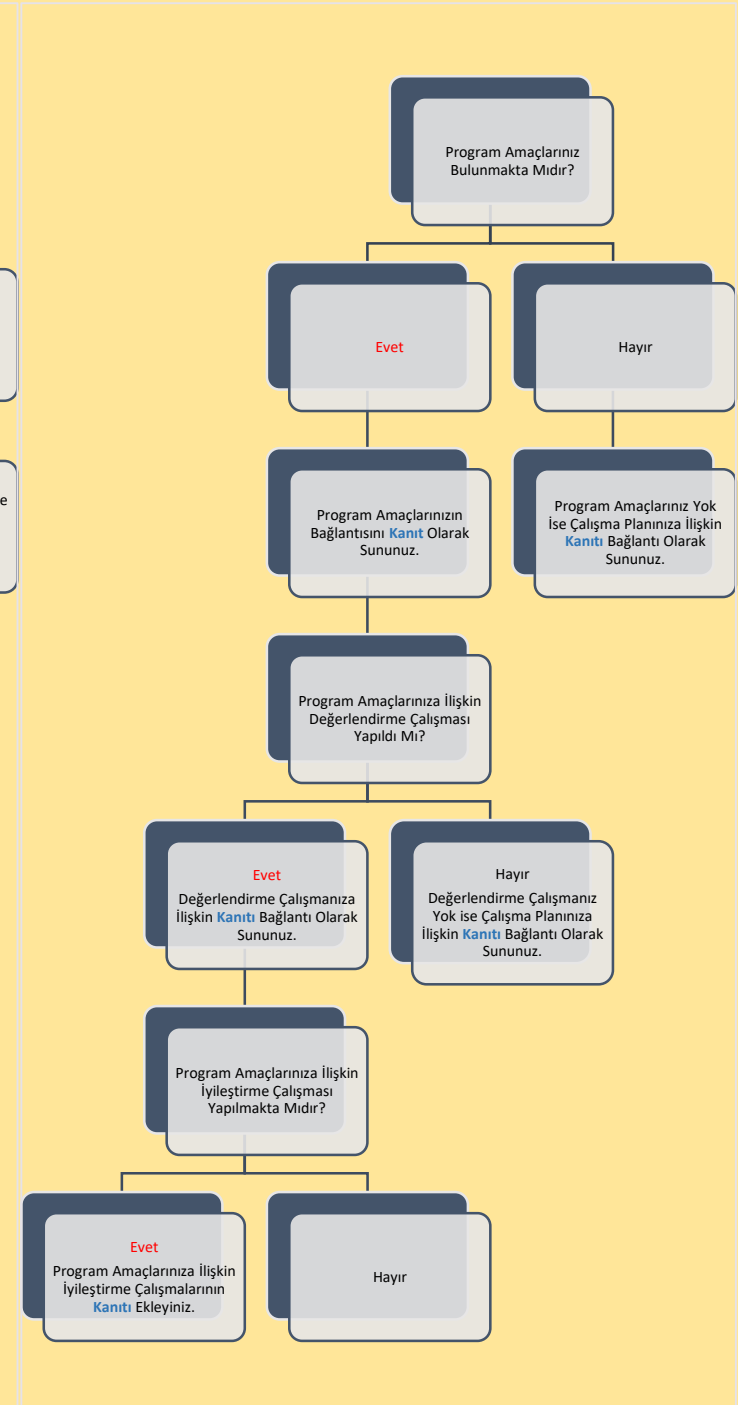

Şema 3: Makine Mühendisliği Lisans Programının “Program Amaçları” Belirlenimine İlişkin Durum

B. PROGRAM TASARIMI, DEĞERLENDİRME VE GÜNCELLEME

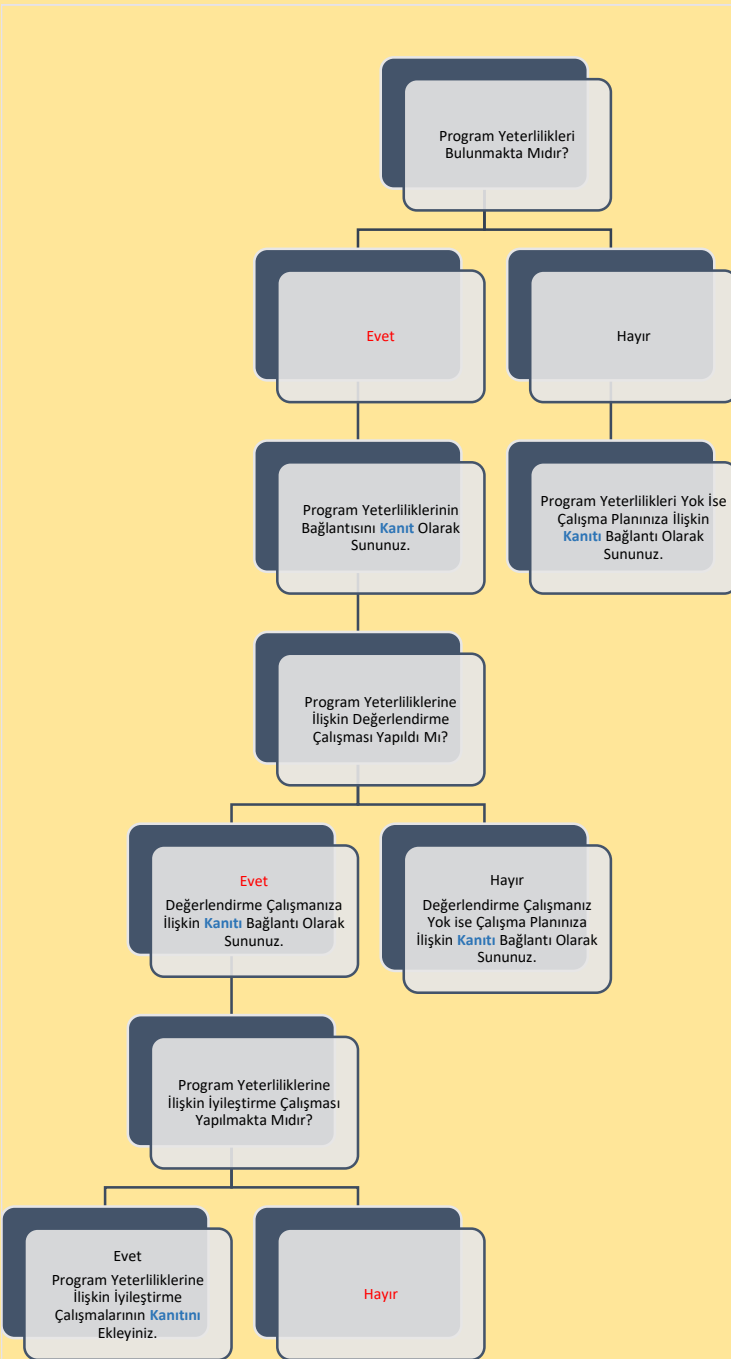

Şema 4: Makine Mühendisliği Lisans Programının “Program Yeterlilikleri” Belirlenimine İlişkin Durum

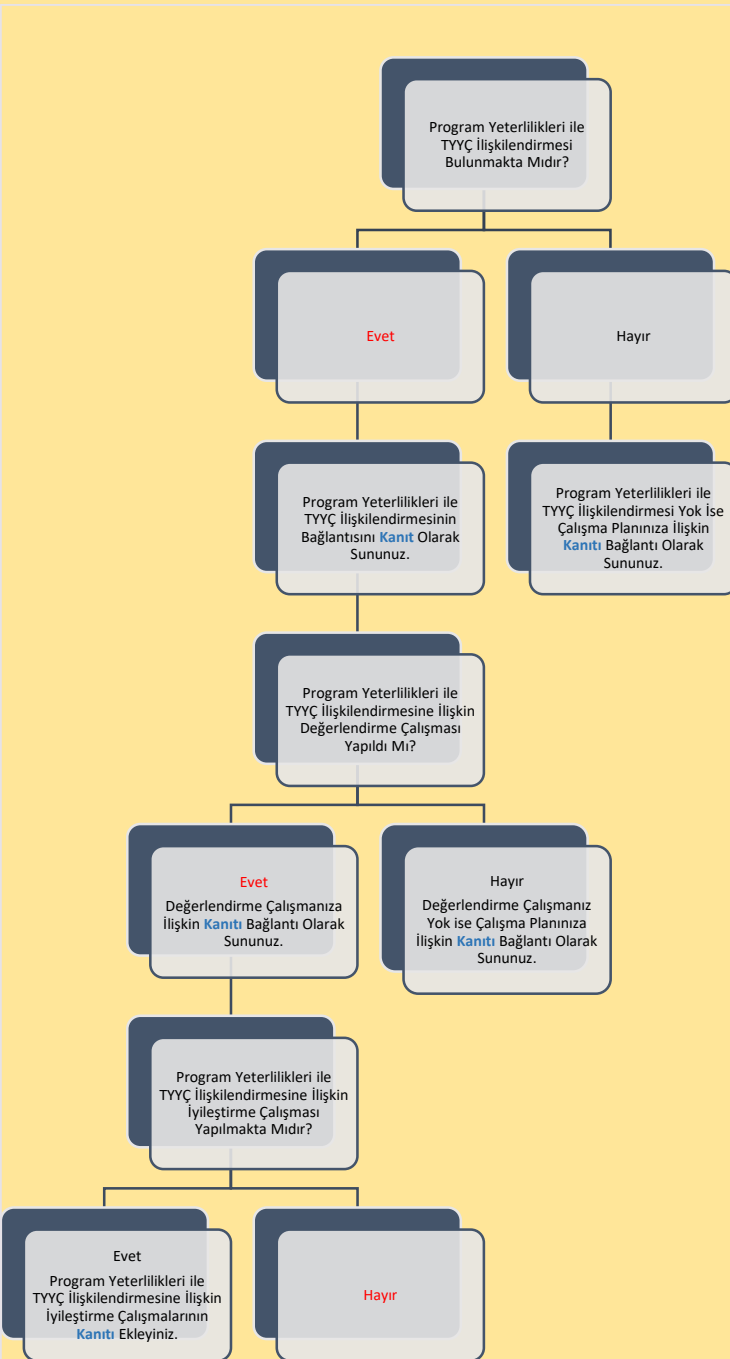

Şema 5: Makine Mühendisliği Lisans Programının “Program Yeterlilikleri ile TYÇ İlişkilendirmesi” Belirlenimine İlişkin Durum

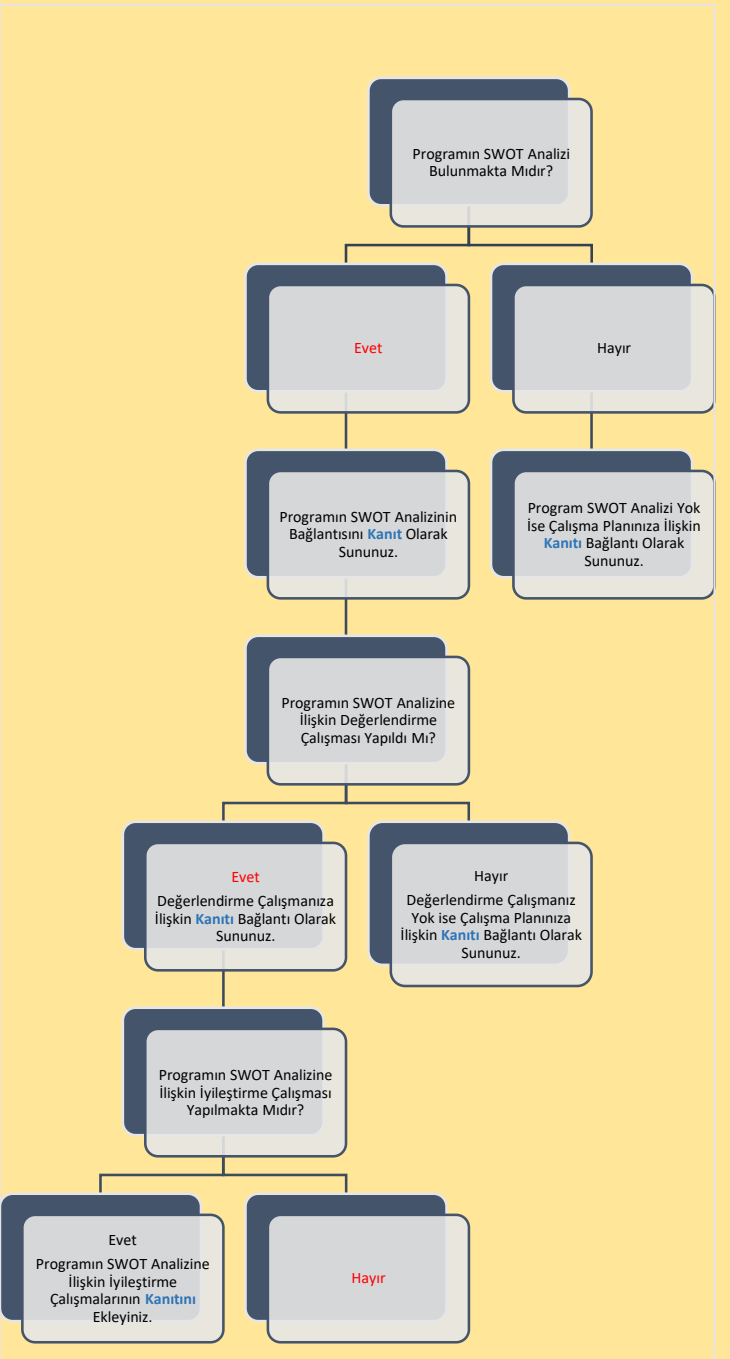

Şema 6: Makine Mühendisliği Lisans Programının “SWOT Analizi” Belirlenimine İlişkin Durum

B. PROGRAM TASARIMI, DEĞERLENDİRME VE GÜNCELLEME

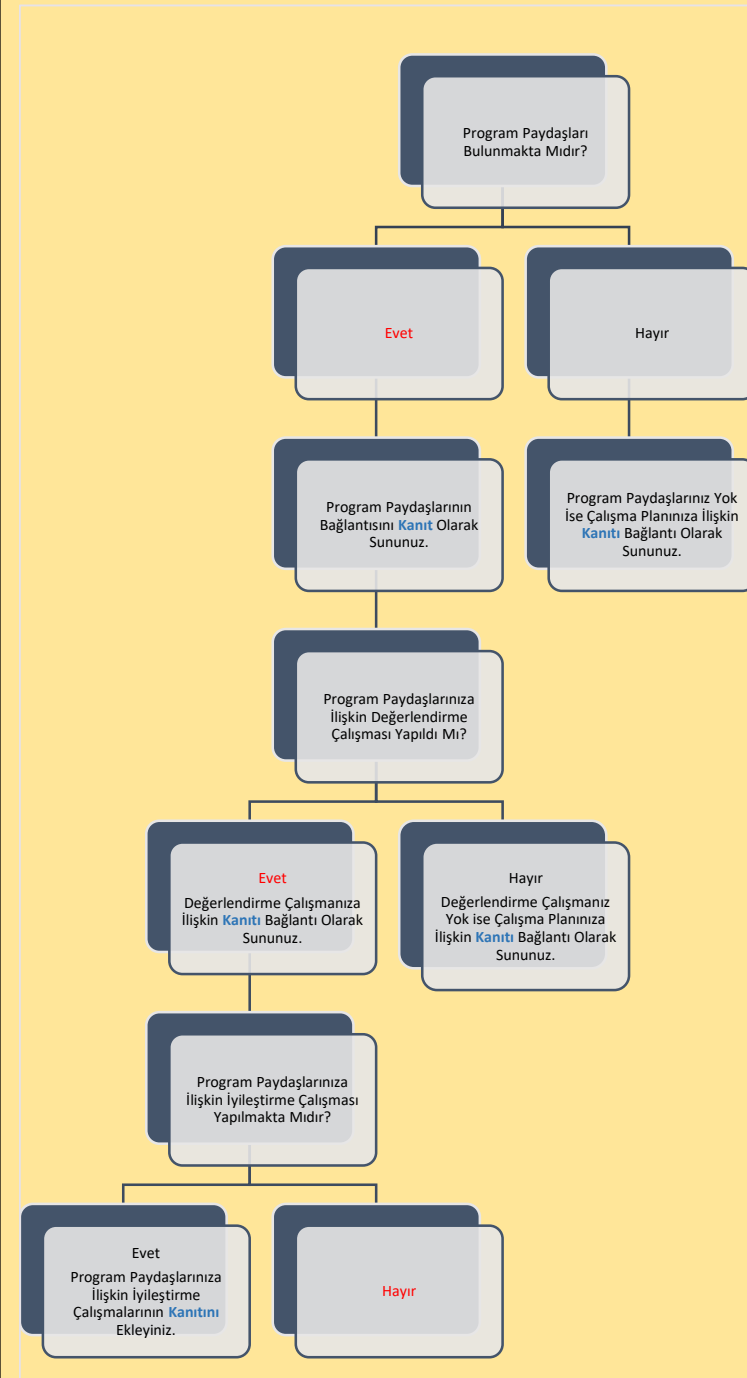

Şema 7: Makine Mühendisliği Lisans Programının “Program Paydaşları” Belirlenimine İlişkin Durum

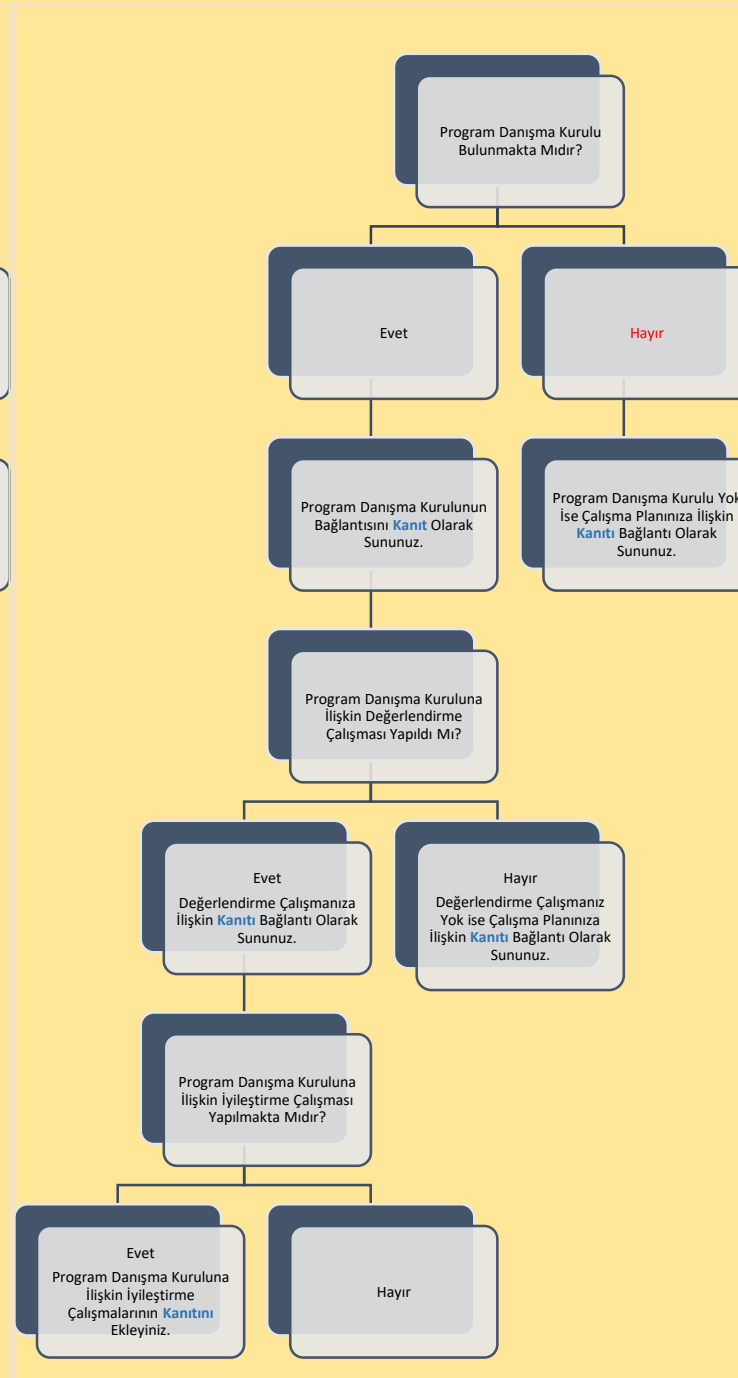

Şema 8: Makine Mühendisliği Lisans Programının “Program Danışma Kurulu” Belirlenimine İlişkin Durum

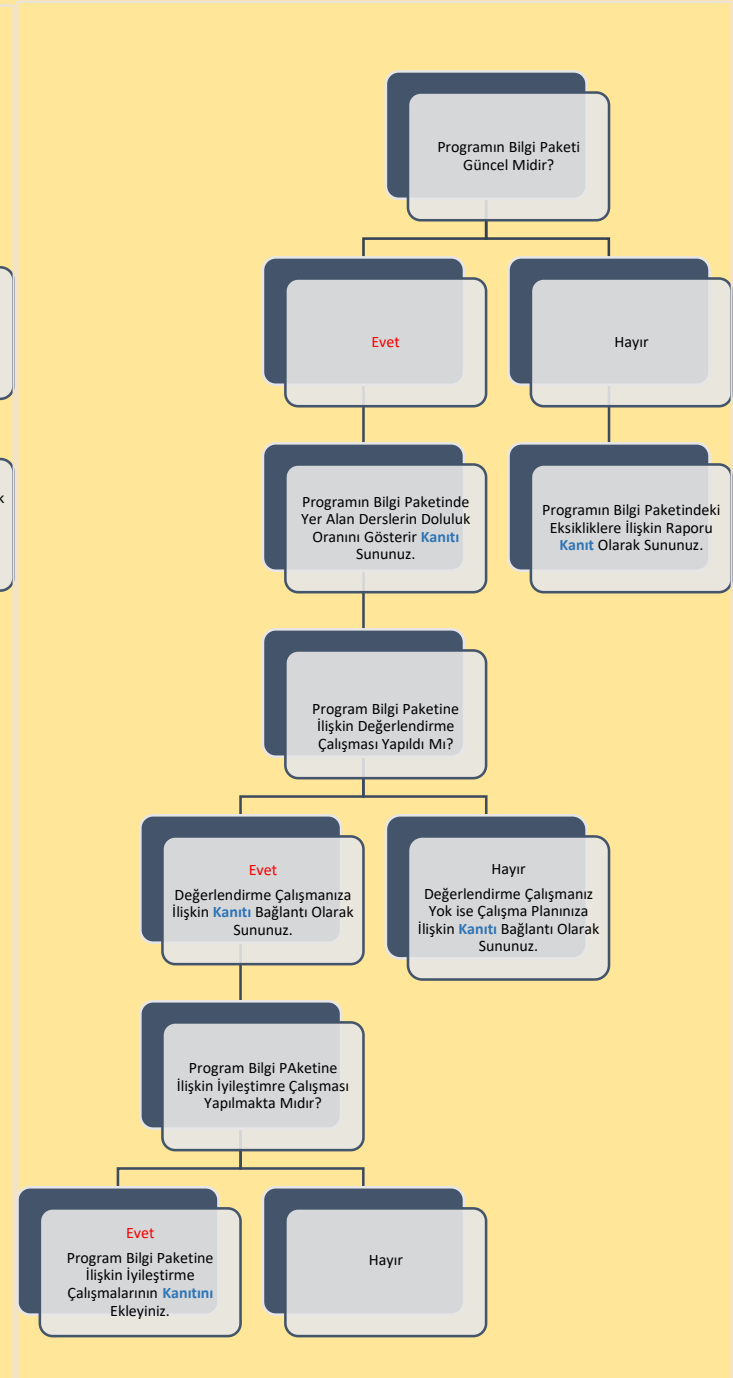

Şema 9: Makine Mühendisliği Lisans Programının “Program Bilgi Paketi” Belirlenimine İlişkin Durum

B. PROGRAM TASARIMI, DEĞERLENDİRME VE GÜNCELLEME

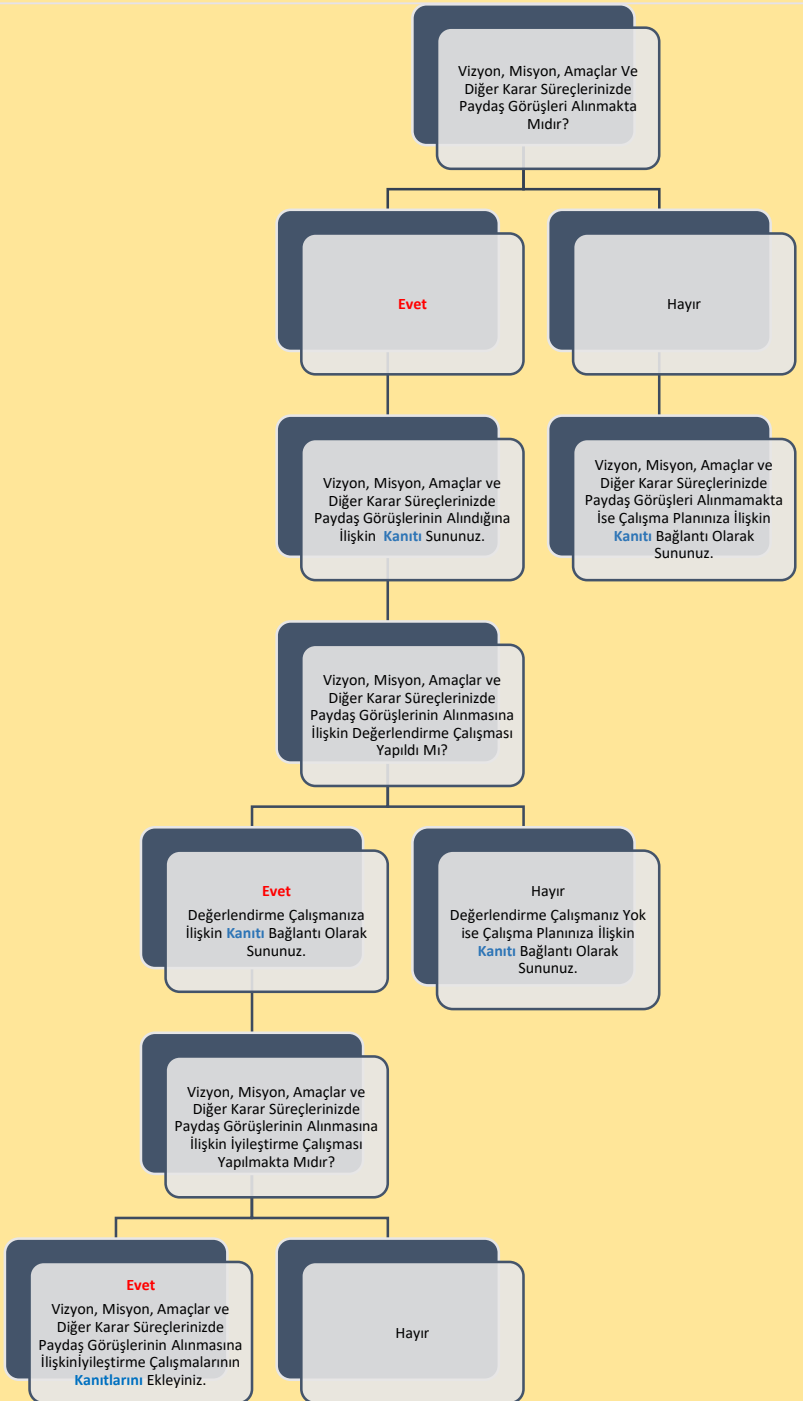

Şema 10: Makine Mühendisliği Lisans Programının “Karar Süreçlerinde Paydaş Katılımı” Belirlenimine İlişkin Durum

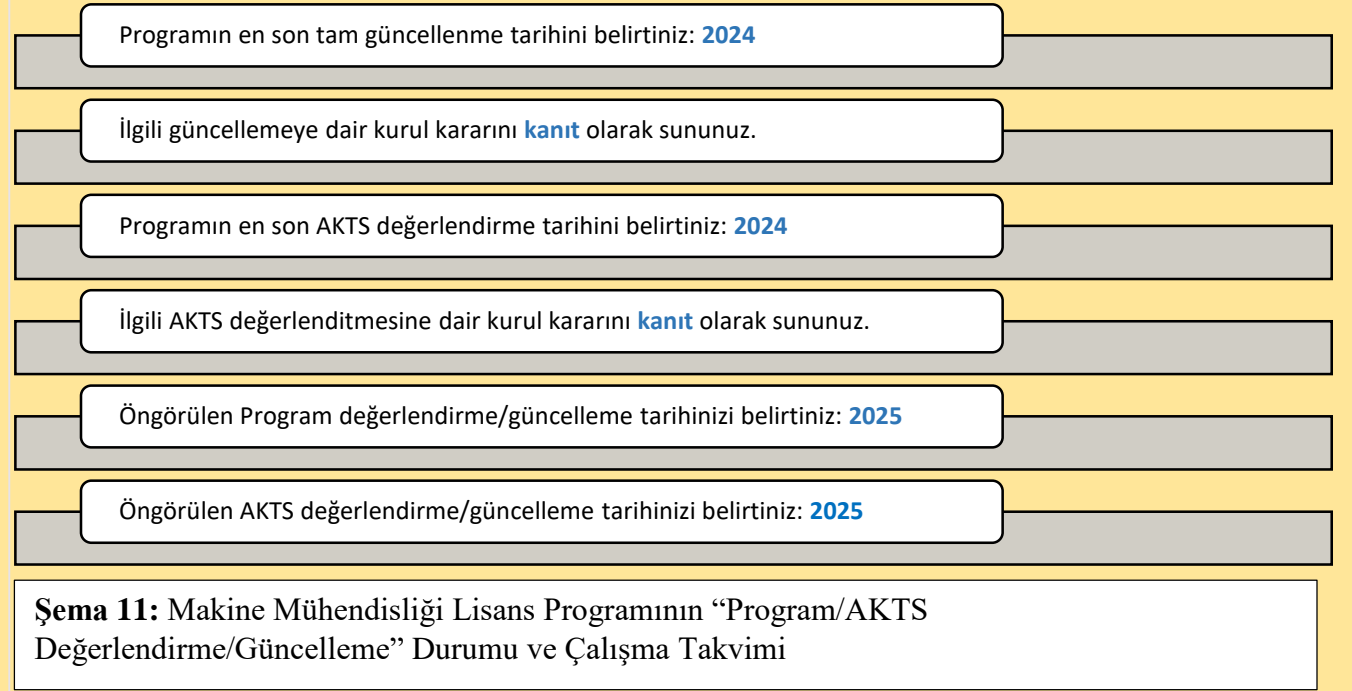

C. PROGRAM AKREDİTASYONU



Akreditasyon başvurunuzun/çalışmanızın güncel durumuna ilişkin bilgi sununuz:

Bölümümüzün normal öğretimi 30.09.2026 tarihine kadar MÜDEK akreditasyonu olup bu kapsamda gerekli değerlendirme ve bilgilendirme çalışmaları yapılmaktadır.

Akreditasyon çalışmanızın bulunmamasına ilişkin nedenleri belirtiniz:

Dünya Sıralamalarında İlk 400'de Yer Alan Üniversitelerden Programınızın Öne Çıktığını Düşündüğünüz 3 Tanesini ile Program Tasarımı, Değerlendirmesi ve Güncellemesi, Vizyon, Misyon, Program Amaçları, Ölçme ve Değerlendirme vb. Bağlamlarda İyi Uygulama Örneklerini Belirtiniz:

MIT Mechanical Engineering

<https://meche.mit.edu/meche-history-and-timeline>

<https://meche.mit.edu/sites/default/files/2018-Strategic-Plan.pdf>

Politecnico di Milano - Department of Mechanical Engineering

<https://www.mecheng.polimi.it/about/mechanical-engineering-in-time/?lang=en>

<https://www.mecheng.polimi.it/bachelor-of-science/?lang=en>

ODTÜ Makine Mühendisliği

<https://me.metu.edu.tr/tr/vizyon-ve-misyon>

<https://me.metu.edu.tr/tr/tarihce>

Ç. ANKET VE VERİ TOPLAMA

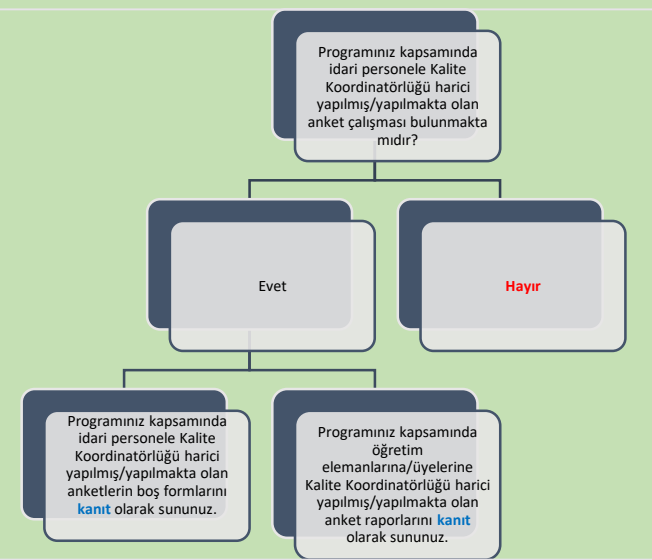
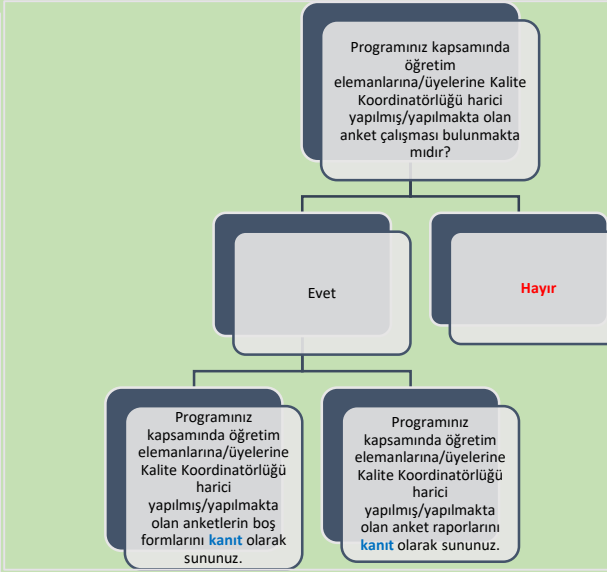
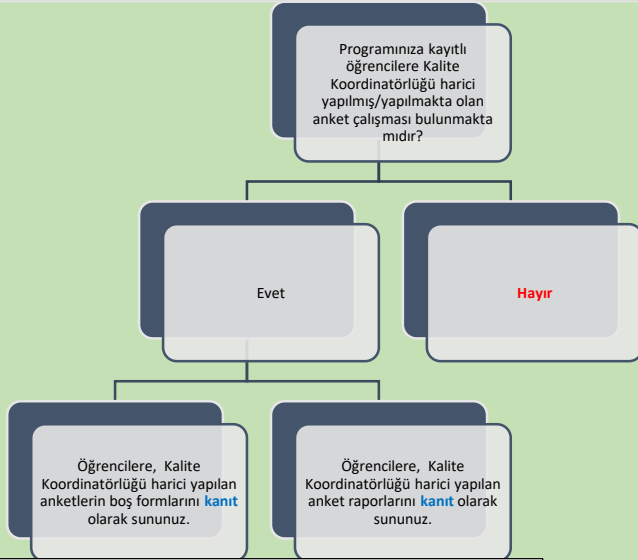

Programınıza kayıtlı öğrencilere Kalite Koordinatörlüğü harici yapılmış/yapılmakta olan anket çalışmalarının kapsamı hakkında bilgi sununuz:

Programınız kapsamında öğretim elemanlarına/üyelerine Kalite Koordinatörlüğü harici yapılmış/yapılmakta olan anket çalışmalarının kapsamı hakkında bilgi sununuz:

Programınız kapsamında idari personele Kalite Koordinatörlüğü harici yapılmış/yapılmakta olan anket çalışmalarının kapsamı hakkında bilgi sununuz:

D. ÇOK ŞUBELİ DERSLERİN YÜRÜTÜLMESİ

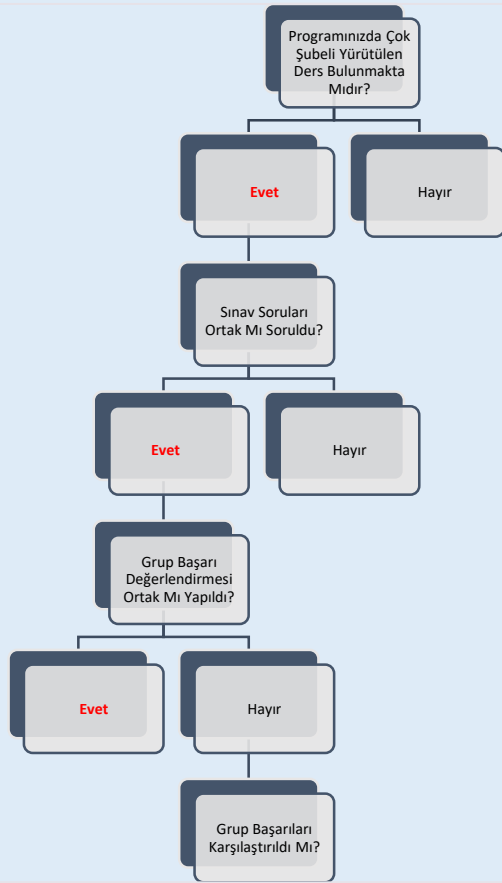

Çok Şubeli Derslerin Yürütülmesi ile İlgili Tespit Etmiş Olduğunuz Sorunlar ve İyileştirme Önerilerine Dair Bilgi Sununuz:

Yoktur

Öğrencilerin Gruplara Ayrılma Yöntemine İlişkin Bilgi Sununuz:

Numaralarının son hanesine göre çift ve tek olarak 2 şube yapılır.

E. ÖĞRETİM YÖNTEM VE TEKNİKLERİ/ÖLÇME VE DEĞERLENDİRME YÖNTEMLERİ

Programınız Kapsamında Kullanılan Öğretme Yöntem ve Tekniklerine İlişkin Bilgi Sununuz:

Anlatım, ödev, kısa sunum, proje, uygulamalı eğitim

Programınız Kapsamında Kullanılan Ölçme ve Değerlendirme Yöntemlerine İlişkin Bilgi Sununuz:

Çoktan seçmeli, klasik, boşluk doldurma, doğru-yanlış

Şema 14: Makine Mühendisliği Lisans Programının Müfredatındaki “Çok Şubeli Dersler”in Durumu

Şema 15: Makine Mühendisliği Lisans Programında Uygulanmakta Olan “Öğretim Yöntem Ve Teknikleri/Ölçme ve Değerlendirme Yöntemleri” Durumu

F. STAJ VE AKTS İŞ YÜKÜ ANKETLERİ

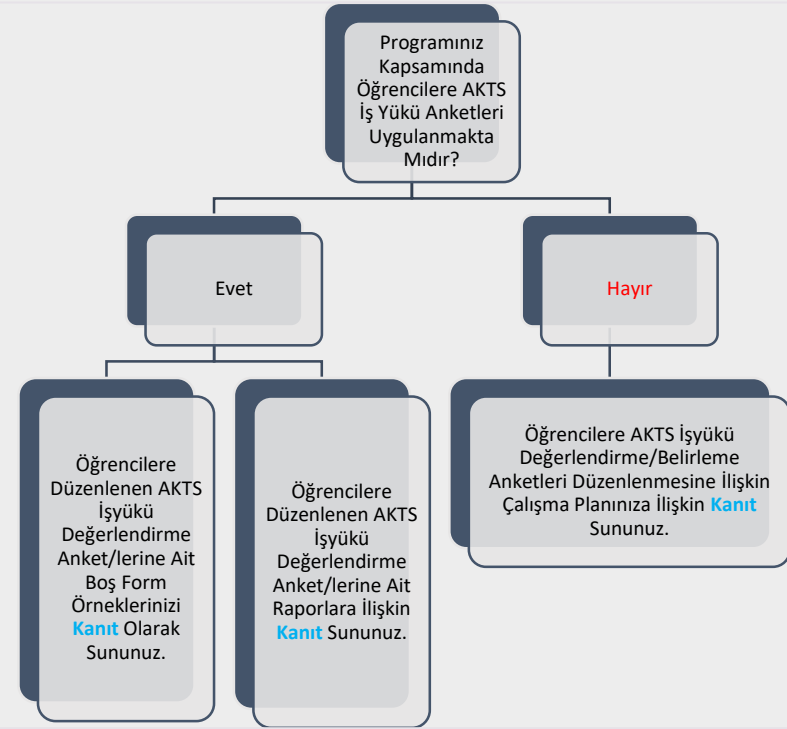
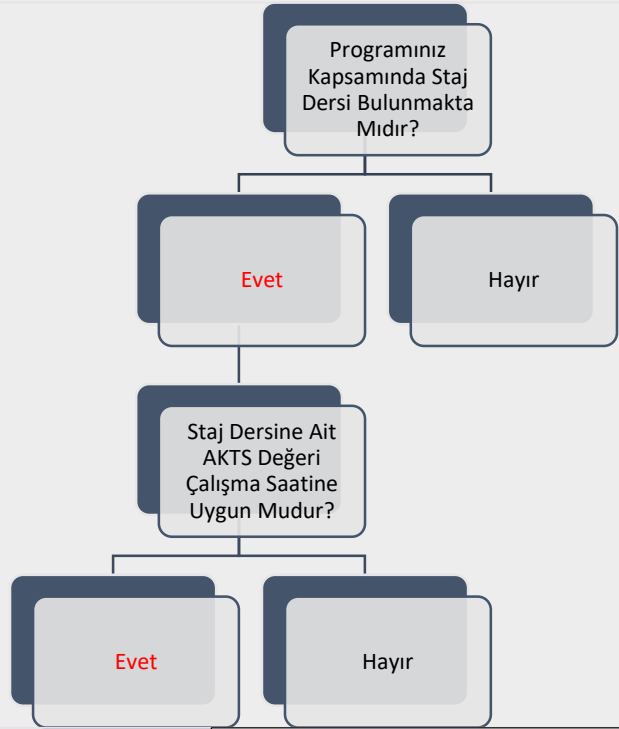

Staj Dersine Ait AKTS Değeri Çalışma Saatine Uygun Değilse Nedenlerini Belirtiniz:

Şema 16: Makine Mühendisliği Lisans Programında “Staj Dersleri” ve “AKTS İş Yükü Anketleri” Durumu

G. EĞİTİM SÜREÇLERİ İLE İLGİLİ TÜM SORUNLAR VE İYİLEŞTİRME FAALİYETLERİ İLE İYİ UYGULAMALAR VE YAYGINLAŞTIRMA ÖNERİLERİ

01.01.2024-31.12.2024 Tarih Aralığı Kapsamında

EĞİTİM SÜREÇLERİ İLE İLGİLİ TÜM SORUNLAR ve İYİLEŞTİRME FAALİYETLERİ

1-SORUN	2-KARAR VERİLEN İYİLEŞTİRME FAALİYETİ	3-İYİLEŞTİRME BİRİMİ/MAKAMI /SORUMLUSU	4-TAMAMLANMA TARİHİ	5-ÖNGÖRÜLEN TAMAMLANMA TARİHİ*
MÜDEK değerlendirme raporunda eksik olarak görülen araştırma görevlisi sayısının artırılması ve bölüm laboratuvarındaki cihazların yenilenmesi geliştirilmesi istenmiştir.	Dekanlık ve Rektörlük Bilgilendirilmiştir	Bölüm Yönetimi		

*İyileştirmeye ilişkin çalışmaların henüz tamamlanmadığı ("4- Tamamlanma Tarihi"ne ilişkin bilginin sunulmadığı) "Sorun"lara ilişkin öngörülen tamamlanma tarihinin girilmesi beklenmektedir.

Tablo 1: Makine Mühendisliği Lisans Programında Eğitim Süreçleri ile İlgili Tüm Sorunlar ve İyileştirme Faaliyetleri

G. EĞİTİM SÜREÇLERİ İLE İLGİLİ TÜM SORUNLAR VE İYİLEŞTİRME FAALİYETLERİ

01.01.2024-31.12.2024 Tarih Aralığı Kapsamında

EĞİTİM SÜREÇLERİ İLE İLGİLİ İYİ UYGULAMALAR VE YAYGINLAŞTIRMA ÖNERİLERİ

İYİ UYGULAMA	YAYGINLAŞTIRMA ÖNERİSİ
TÜBİTAK 2209 bilgilendirmeleri yapılmış ve bu sayede öğrenci başvuru ve kabul sayısı artmıştır	Bilgilendirme tüm fakültedeki programlara yapılmalıdır

Tablo 2: Makine Mühendisliği Lisans Programında Eğitim Süreçleri ile İlgili İyi Uygulamalar ve Yaygınlaştırma Önerileri

Ğ. ÖĞRETİM ELEMANLARININ/ ÜYELERİNİN İŞ YÜKÜ

2023-2024 EĞİTİM ÖĞRETİM YILI BAHAR YARIYILI					
ÖĞRETİM ELEMANLARININ/ÜYELERİNİN İŞ YÜKÜ					
ÜN VAN	AD SOYAD	ÖN LİSANS /LİSANS DERS SAATİ	LİSANSÜSTÜ DERS SAATİ	LİSANSÜSTÜ DANIŞMANLIK SAYISI	İDARİ GÖREVLER
Prof.Dr		12	3		
Prof.Dr		9	-		
Prof.Dr		13	9		
Prof.Dr		13	9		
Prof.Dr		11	9		
Prof.Dr		7	6		Bölüm Başkanı
Prof.Dr		10	3		
Prof.Dr		9	3		
Prof.Dr		10	6		
Prof.Dr		12	9		
Prof.Dr		12	9		
Prof.Dr		7	9		
Prof.Dr		10	3		
Doç. Dr.		12	9		
Doç. Dr.		12	3		
Doç. Dr.		12	6		
Doç. Dr.		9	9		
Dr. Öğr. Üyesi		-	9		
Dr. Öğr. Üyesi		15	9		
Dr. Öğr. Üyesi		15	9		
Dr. Öğr. Üyesi		7	3		
Dr. Öğr. Üyesi		7	9		Bölüm Bşk. Yrd
Dr. Öğr. Üyesi		9	3		Bölüm Bşk. Yrd
Dr. Öğr. Üyesi		10	-		
KURUM DIŞINDAN GÖREVLENDİRİLEN ÖĞRETİM ELEMANLARI/ÜYELERİ					
DERS ADI		ÖĞRETİM ELEMANI/ÜYESİ		TERCİH EDİLME NEDENİ VE DEĞERLENDİRME	
YABANCI UYRUKLU ÖĞRETİM ELEMANLARI/ÜYELERİ					
ÜN VAN	AD SOYAD	UYRUK			

Tablo 3: Makine Mühendisliği Lisans Programında 2023-2024 Eğitim Öğretim Yılı Bahar Döneminde Öğretim Elemanlarının/Üyelerinin İş Yükü

Ğ. ÖĞRETİM ELEMANLARININ/ ÜYELERİNİN İŞ YÜKÜ

2024-2025 EĞİTİM ÖĞRETİM YILI GÜZ YARIYILI

ÖĞRETİM ELEMANLARININ/ ÜYELERİNİN İŞ YÜKÜ

ÜN VAN	AD SOYAD	ÖN LİSANS /LİSANS DERS SAATİ	LİSANSÜSTÜ DERS SAATİ	LİSANSÜSTÜ DANIŞMANLIK SAYISI	İDARİ GÖREVLER
Prof.Dr		6	-		
Prof.Dr		10	3		
Prof.Dr		10	9		
Prof.Dr		12	9		Bölüm Başkanı
Prof.Dr		10	9		
Prof.Dr		10	9		
Prof.Dr		8	6		
Prof.Dr		5	6		
Prof.Dr		10	9		
Prof.Dr		10	9		
Prof.Dr		13	9		
Prof.Dr		10	9		
Prof.Dr		7	9		
Doç. Dr.		16	9		
Doç. Dr.		7	3		
Doç. Dr.		10	9		
Doç. Dr.		8	9		
Dr. Öğr. Üyesi		10	9		
Dr. Öğr. Üyesi		19	9		
Dr. Öğr. Üyesi		14	9		
Dr. Öğr. Üyesi		6	3		
Dr. Öğr. Üyesi		6	9		Bölüm Bşk. Yrd
Dr. Öğr. Üyesi		7	3		Bölüm Bşk. Yrd
Dr. Öğr. Üyesi		8	6		
KURUM DIŞINDAN GÖREVLENDİRİLEN ÖĞRETİM ELEMANLARI/ÜYELERİ					
DERS ADI		ÖĞRETİM ELEMANI/ÜYESİ		TERCİH EDİLME NEDENİ VE DEĞERLENDİRME	
YABANCI UYRUKLU ÖĞRETİM ELEMANLARI/ÜYELERİ					
ÜN VAN		AD SOYAD		UYRUK	

Tablo 4: Makine Mühendisliği Lisans Programında 2024-2025 Eğitim Öğretim Yılı Güz Döneminde Öğretim Elemanlarının/Üyelerinin İş Yükü

H. ÖĞRETİM ELEMANLARININ/ÜYELERİNİN GELİŞİMİNE YÖNELİK FAALİYETLER İLE ÖN LİSANS/LİSANS AKADEMİK DANIŞMANLIK HİZMETLERİ VE ÖĞRENME YÖNETİM SİSTEMİNE İLİŞKİN HUSUSLAR

2023-2024 EĞİTİM ÖĞRETİM YILI BAHAR YARIYILI	
ÖĞRETİM ELEMANLARININ/ÜYELERİNİN GELİŞİMİNE YÖNELİK FAALİYETLER	
Öğretim Elemanlarının/Üyelerinin Akademik Gelişimi İçin Yapılan Faaliyetler (Eğitim/etkinlik duyurusu, eğitim/etkinlik katılımcı listesi vb. gibi kanıtların sunulması beklenmektedir.)	Yok.
Öğretim Elemanlarının/Üyelerinin Eğitsel Gelişimi İçin Yapılan Faaliyetler (Eğitim/etkinlik duyurusu, eğitim/etkinlik katılımcı listesi vb. gibi kanıtların sunulması beklenmektedir.)	Yok.
Eğiticilerin Eğitimi Katılımcı Listesi Bulunmakta mıdır? (Kanıtın sunulması beklenmektedir.)	Yok.
ÖNLİSANS/LİSANS AKADEMİK DANIŞMANLIK HİZMETLERİ VE ÖĞRENME YÖNETİM SİSTEMİNE İLİŞKİN HUSUSLAR	
Programınızda Öğrenme Yönetim Sistemi kullanılan ders sayısı nedir?	
Programınıza kayıtlı her öğrencinin akademik danışmanı bulunmakta mıdır?	Evet
Programınıza kayıtlı her öğrencinin akademik danışmanlık saati bulunmakta mıdır?	Evet
Programınıza kayıtlı her öğrencinin akademik danışmanlık uygulamasına ilişkin geri bildirim toplanmakta mıdır?	Hayır
Verilen Yüz Yüze Danışmanlık Hizmeti (belge ile kayıt altına alınan bireysel görüşme) Sayısı	0
Verilen Yüz Yüze Danışmanlık Hizmeti (toplantı) Sayısı	24
Verilen Çevrimiçi Danışmanlık (mail, zoom, whatsapp) Sayısı	0
Verilen Çevrimiçi Danışmanlık (toplantı) Sayısı	0
Danışmanlık Hizmetleri Süreçlerinde Tespit Edilen Genel Sorunlar ve Yapılan İyileştirmeler	

Tablo 5: Makine Mühendisliği Lisans Programında 2023-2024 Eğitim Öğretim Yılı Bahar Döneminde Öğretim Elemanlarının/Üyelerinin Gelişimine Yönelik Faaliyetler ile Ön Lisans/Lisans Akademik Danışmanlık Hizmetleri ve Öğrenme Yönetim Sistemine İlişkin Hususlar

H. ÖĞRETİM ELEMANLARININ/ÜYELERİNİN GELİŞİMİNE YÖNELİK FAALİYETLER İLE ÖN LİSANS/LİSANS AKADEMİK DANIŞMANLIK HİZMETLERİ VE ÖĞRENME YÖNETİM SİSTEMİNE İLİŞKİN HUSUSLAR

2024-2025 EĞİTİM ÖĞRETİM YILI GÜZ YARIYILI	
ÖĞRETİM ELEMANLARININ/ÜYELERİNİN GELİŞİMİNE YÖNELİK FAALİYETLER	
Öğretim Elemanlarının/Üyelerinin Akademik Gelişimi İçin Yapılan Faaliyetler (Eğitim/etkinlik duyurusu, eğitim/etkinlik katılımcı listesi vb. gibi kanıtların sunulması beklenmektedir.)	Yok.
Öğretim Elemanlarının/Üyelerinin Eğitsel Gelişimi İçin Yapılan Faaliyetler (Eğitim/etkinlik duyurusu, eğitim/etkinlik katılımcı listesi vb. gibi kanıtların sunulması beklenmektedir.)	Yok.
Eğiticilerin Eğitimi Katılımcı Listesi Bulunmakta mıdır? (Kanıtın sunulması beklenmektedir.)	Yok.
ÖN LİSANS/LİSANS AKADEMİK DANIŞMANLIK HİZMETLERİ VE ÖĞRENME YÖNETİM SİSTEMİNE İLİŞKİN HUSUSLAR	
Programınızda Öğrenme Yönetim Sistemi kullanılan ders sayısı nedir?	
Programınıza kayıtlı her öğrencinin akademik danışmanı bulunmakta mıdır?	Evet
Programınıza kayıtlı her öğrencinin akademik danışmanlık saati bulunmakta mıdır?	Evet
Programınıza kayıtlı her öğrencinin akademik danışmanlık uygulamasına ilişkin geri bildirim toplanmakta mıdır?	Hayır
Verilen Yüz Yüze Danışmanlık Hizmeti (belge ile kayıt altına alınan bireysel görüşme) Sayısı	0
Verilen Yüz Yüze Danışmanlık Hizmeti (toplantı) Sayısı	24
Verilen Çevrimiçi Danışmanlık (mail, zoom, whatsapp) Sayısı	0
Verilen Çevrimiçi Danışmanlık (toplantı) Sayısı	0
Danışmanlık Hizmetleri Süreçlerinde Tespit Edilen Genel Sorunlar ve Yapılan İyileştirmeler	

Tablo 6: Makine Mühendisliği Lisans Programında 2024-2025 Eğitim Öğretim Yılı Güz Döneminde Öğretim Elemanlarının/Üyelerinin Gelişimine Yönelik Faaliyetler ile Ön Lisans/Lisans Akademik Danışmanlık Hizmetleri ve Öğrenme Yönetim Sistemine İlişkin Hususlar

I. ÖĞRENCİ İSTATİSTİKLERİ

2023-2024 EĞİTİM ÖĞRETİM YILI BAHAR DÖNEMİ

GELEN GİDEN ÖĞRENCİ SAYILARI

	Gelen Öğrenci Sayısı	Giden Öğrenci Sayısı
ERASMUS	0	3
Merkezi Yerleştirme Puanıyla Yatay Geçiş	10	0
Kurumlararası yatay geçiş	10	0
Kurum içi yatay geçiş	0	0
Dikey Geçiş	15	
Özel Öğrenci	0	0
İlişik kesen öğrenci sayısı		0
Gelen/Giden Öğrenci Sayılarının Değerlendirilmesi		

ORTAK EĞİTİM PROGRAMLARI

Çift Anadal Öğrenci Sayısı	0
Yandal Öğrenci Sayısı	0
Çift Anadal/Yandal Öğrenci Sayısı Değerlendirmesi (Sorunlar ve İyileştirme Önerileri)	

DEZAVANTAJLI GRUPLAR

Özel Gereksinimli Öğrenci Sayısı	
Özel Gereksinimli Öğrencilere (varsa) Yönelik Uygulamalar/Tedbirler	
Uluslararası Öğrenci Sayısı	15
Uluslararası Öğrencilere Yönelik Uygulamalar/Tedbirler	

Tablo 7: Makine Mühendisliği Lisans Programında 2023-2024 Eğitim Öğretim Yılı Bahar Dönemine İlişkin Öğrenci İstatistikleri

I. ÖĞRENCİ İSTATİSTİKLERİ

ÖĞRENCİ FAALİYETLERİ

Sosyal Faaliyetler (Faaliyet adı ve varsa faaliyet linki)

Bilimsel Faaliyetler (Faaliyet adı ve varsa faaliyet linki)

Kültürel Faaliyetler (Faaliyet adı ve varsa faaliyet linki)

Sportif Faaliyetler (Faaliyet adı ve varsa faaliyet linki)

Bitirme Projesi Sayısı

5

Panel/Sergi Sayısı

0

Proje Sayısı (TÜBİTAK 2209 vb.)

0

Öğrencileri Araştırmaya Yönlendirici Diğer Uygulamalar

Öğrenci Faaliyetleri İle İlgili Genel Değerlendirme (Sorunlar ve İyileştirme Önerileri)

Tablo 8: Lisans Programında 2023-2024 Eğitim Öğretim Yılı Bahar Dönemine İlişkin Öğrenci Faaliyetleri İstatistikleri

I. ÖĞRENCİ İSTATİSTİKLERİ

2024-2025 EĞİTİM ÖĞRETİM YILI GÜZ DÖNEMİ

GELEN GİDEN ÖĞRENCİ SAYILARI

	Gelen Öğrenci Sayısı	Giden Öğrenci Sayısı
ERASMUS	0	0
Merkezi Yerleştirme Puanıyla Yatay Geçiş	0	0
Kurumlararası yatay geçiş	0	0
Kurum içi yatay geçiş	0	0
Dikey Geçiş	0	
Özel Öğrenci	0	0
İlişik kesen öğrenci sayısı		0

Gelen/Giden Öğrenci Sayılarının Değerlendirilmesi

ORTAK EĞİTİM PROGRAMLARI

Çift Anadal Öğrenci Sayısı	0
Yandal Öğrenci Sayısı	0

Çift Anadal/Yandal Öğrenci Sayısı Değerlendirmesi (Sorunlar ve İyileştirme Önerileri)

DEZAVANTAJLI GRUPLAR

Özel Gereksinimli Öğrenci Sayısı	0
----------------------------------	---

Özel Gereksinimli Öğrencilere (varsa) Yönelik Uygulamalar/Tedbirler

Uluslararası Öğrenci Sayısı	1
-----------------------------	---

Uluslararası Öğrencilere Yönelik Uygulamalar/Tedbirler

Tablo 9: Makine Mühendisliği Lisans Programında 2024-2025 Eğitim Öğretim Yılı Güz Dönemine İlişkin Öğrenci İstatistikleri

I. ÖĞRENCİ İSTATİSTİKLERİ

ÖĞRENCİ FAALİYETLERİ

Sosyal Faaliyetler (Faaliyet adı ve varsa faaliyet linki)

Bilimsel Faaliyetler (Faaliyet adı ve varsa faaliyet linki)

- 29.02.2024, E8 Şehit Ekrem Çelik Amfi, KOSGEB Isparta İl Müdürlüğü Girişimcilik Eğitim Semineri
- KOSGEB Isparta İl Müdürlüğü Tarafından Verilen Girişimcilik Eğitim Semineri, 01/03/2024, E8 Şehit Ekrem Çelik Amfisi
- Kompresör ve Basınçlı Hava Sistemlerinde Enerji Tasarrufu Semineri, 19/04/2024, E8 Türker Taşaltın Amfisi

Kültürel Faaliyetler (Faaliyet adı ve varsa faaliyet linki)

Sportif Faaliyetler (Faaliyet adı ve varsa faaliyet linki)

Bitirme Projesi Sayısı

64

Panel/Sergi Sayısı

0

Proje Sayısı (TÜBİTAK 2209 vb.)

15

Öğrencileri Araştırmaya Yönlendirici Diğer Uygulamalar

Öğrenci Faaliyetleri İle İlgili Genel Değerlendirme (Sorunlar ve İyileştirme Önerileri)

Tablo 10: Makine Mühendisliği Lisans Programında 2024-2025 Eğitim Öğretim Yılı Güz Dönemine İlişkin Öğrenci Faaliyetleri İstatistikleri

İ. PROGRAM BAZINDA ALINAN NOTLARIN BİRİM ORTALAMASI İLE KARŞILAŞTIRMALI DEĞERLENDİRİLMESİ

2023-2024 Eğitim Öğretim Yılı Güz Dönemi ile 2023-2024 Eğitim Öğretim Yılı Bahar Dönemi için Birim Geneli ve Program Düzeyi not dağılımlarına ilişkin veriler Öğrenci Bilgi Sisteminden temin edilerek sunulmuştur. Tek programlı birimler özelinde karşılaştırma verisi olmadığı için altta yer alan 'kök neden' ile 'iyileştirme önerisi' için ayrılmış boşlukların tek programlı birimlerde doldurulması zorunlu değildir.

Program		AA	BA	BB	CB	CC	DC	DD	FD	FF	TOPLAM
Makine Mühendisliği	SAYI	371	191	274	391	431	455	487	39	1240	3879
Makine Mühendisliği	YÜZDE	9,56	4,92	7,06	10,08	11,11	11,73	12,55	1,01	31,97	100

Program		AA	BA	BB	CB	CC	DC	DD	FD	FF	TOPLAM
Makine Mühendisliği	SAYI	397	208	256	311	377	375	376	68	1117	3485
Makine Mühendisliği	YÜZDE	11,39	5,97	7,35	8,92	10,82	10,76	10,79	1,95	32,05	100

Alınan notlar kapsamında programdaki öğrencilerin puanının birim puanından düşük olduğu hususlara ilişkin kök neden tespitlerinizi sununuz:

Alınan notlar kapsamında programdaki öğrencilerin puanının birim puanından düşük olduğu hususlara ilişkin iyileştirme önerilerinizi sununuz:

SÜLEYMAN DEMİREL ÜNİVERSİTESİ

MÜHENDİSLİK ve DOĞA BİLİMLERİ FAKÜLTESİ

MAKİNE MÜHENDİSLİĞİ BÖLÜMÜ

LİSANS PROGRAMI

2024 YILI

EĞİTİM ÖĞRETİM ÖZ DEĞERLENDİRME RAPORU

11/01/2024

11/01/2024

11/01/2024