



T.C.

SÜLEYMAN DEMİREL ÜNİVERSİTESİ

**2024-2025 EĞİTİM ÖĞRETİM YILI MÜHENDİSLİK VE DOĞA BİLİMLERİ  
FAKÜLTESİ MEMNUNİYET ANKETİ SONUÇLARI**



**Rektör: Prof. Dr. Mehmet SALTAN**

**2024**

**Hazırlayan Komisyon:**

Süleyman Demirel Üniversitesi Anket Görüş Alma ve Uygulama Komisyonu

**Komisyon Başkanı:**

Doç. Dr. Cengiz GAZELOĞLU

**Kısmi Zamanlı Öğrenciler:**

Hülya YILMAZ

Fırat PAMUK

Uğur SÖNMEZ

## **İçindekiler**

<b>1.<u>GİRİŞ</u></b>	<b>4</b>
<b>2.<u>ANKET DAĞILIMLARI</u></b>	<b>5</b>
<b>2.1 Tanımlayıcı İstatistikler</b>	<b>5</b>
<b>3.ANKET SONUÇLARI</b>	<b>6</b>

## 1.GİRİŞ

Süleyman Demirel Üniversitesi olarak, ‘‘Mühendislik ve Doęa Bilimleri Fakültesi Memnuniyet Anketi’’ adı altında öğrencilerimizin akademik ve sosyal deneyimlerini iyileştirmek, öğrenim süreçlerini desteklemek ve fakülte içindeki hizmetlerin etkinliğini artırmak amacıyla bir anket çalışması gerçekleştirilmiştir. Bu anketle, öğrencilerimizin fakültemize dair görüş ve önerilerini almak, ihtiyaç ve beklentilere uygun iyileştirmeler yapmak ve öğrenci memnuniyetini en üst seviyeye çıkarmayı hedefliyoruz. Gelen geri bildirimler doğrultusunda, fakültemizde sunulan hizmetlerin niteliğini artıracak ve öğrencilerimizin eğitim hayatlarına değer katacak düzenlemeler yapılması planlanmaktadır.

Mühendislik ve Doęa Bilimleri Memnuniyet Anketi sdünet platformu üzerinden gerçekleştirilmiş olup, toplam 1405 kişi tarafından cevaplanmıştır. Anket sonuçlarından elde edilen istatistikler ilerleyen bölümlerde detaylandırılarak sunulmuştur.

## 2.ANKET DAĞILIMLARI

### 2.1 Tanımlayıcı İstatistikler

Uygulanan Mühendislik ve Doğa Bilimleri Memnuniyet anketine verilen cevaplardan yola çıkarak anket dağılımları elde edilmiştir. İlk bölümde tanımlayıcı istatistikler açıklanmış olup, ilerleyen bölümlerde cevaplardan elde edilen anket istatistikleri sütun grafikleri ile yorumlanmıştır.

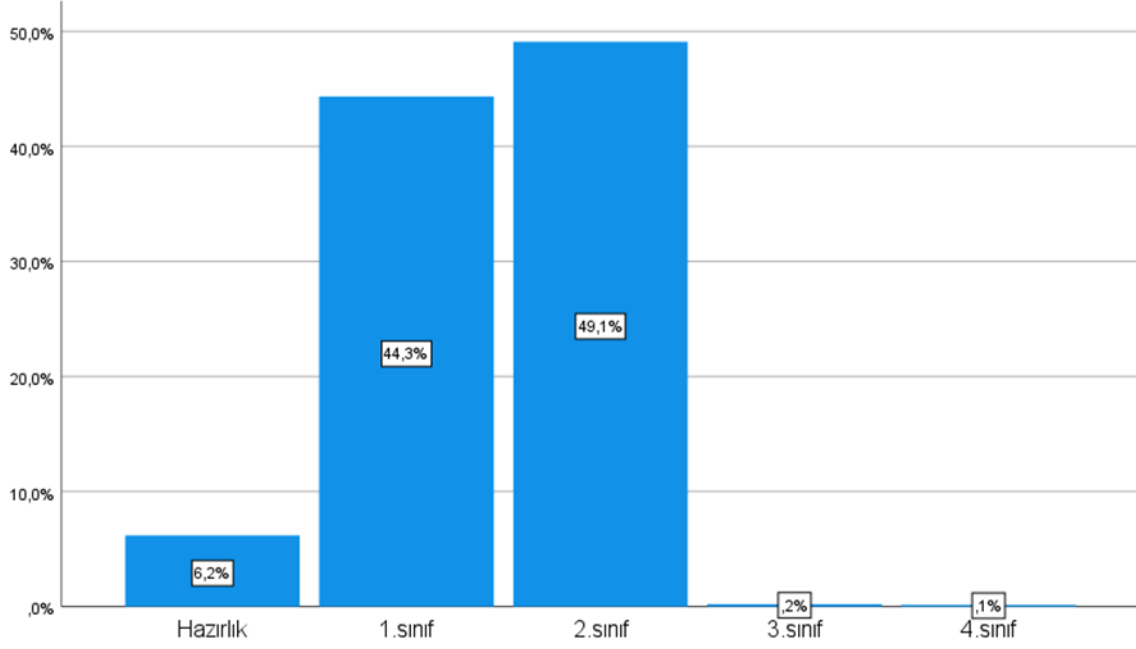

**Şekil 1:** Mühendislik ve Doğa Bilimleri Fakültesi memnuniyet anketine katılan öğrencilerin, bulunduğu sınıfların sütun grafiği ve yüzdeleri.

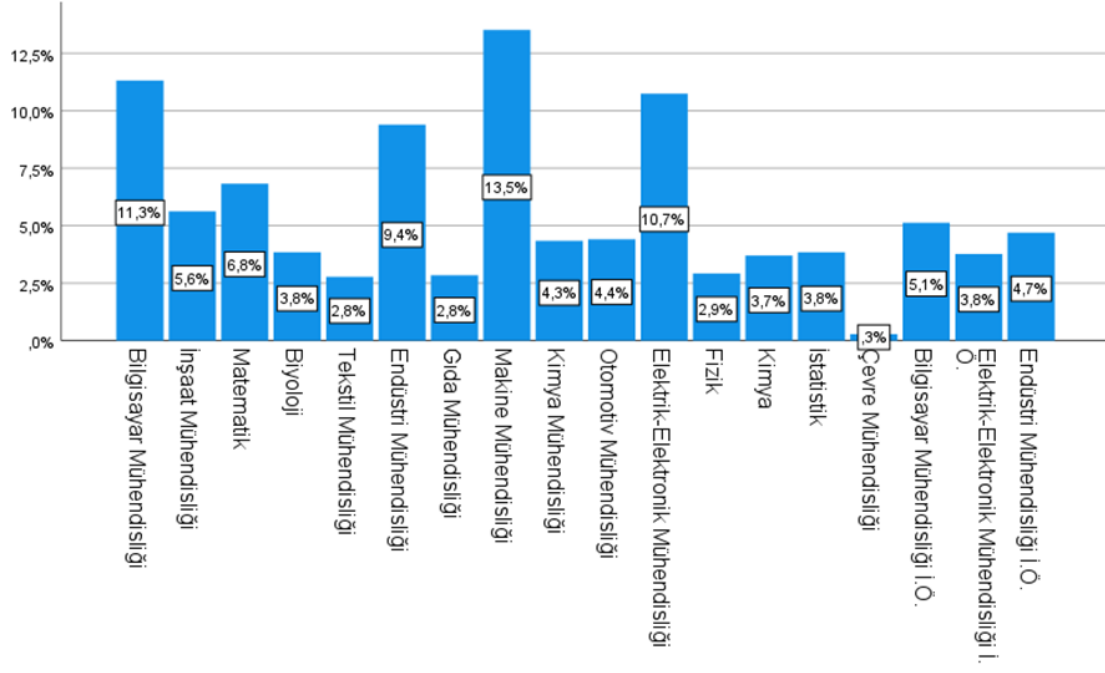

**Şekil 2:** Mühendislik ve Doğa Bilimleri Fakültesi memnuniyet anketine katılan öğrencilerin, öğrenim gördüğü bölümlerin sütun grafiği ve yüzdeleri.

### 3.ANKET SONUÇLARI

**Soru 1.** Fakültede yer alan dersliklerin fiziksel koşulları (havalandırma, aydınlatma, temizlik, sıralar) yeterlidir.

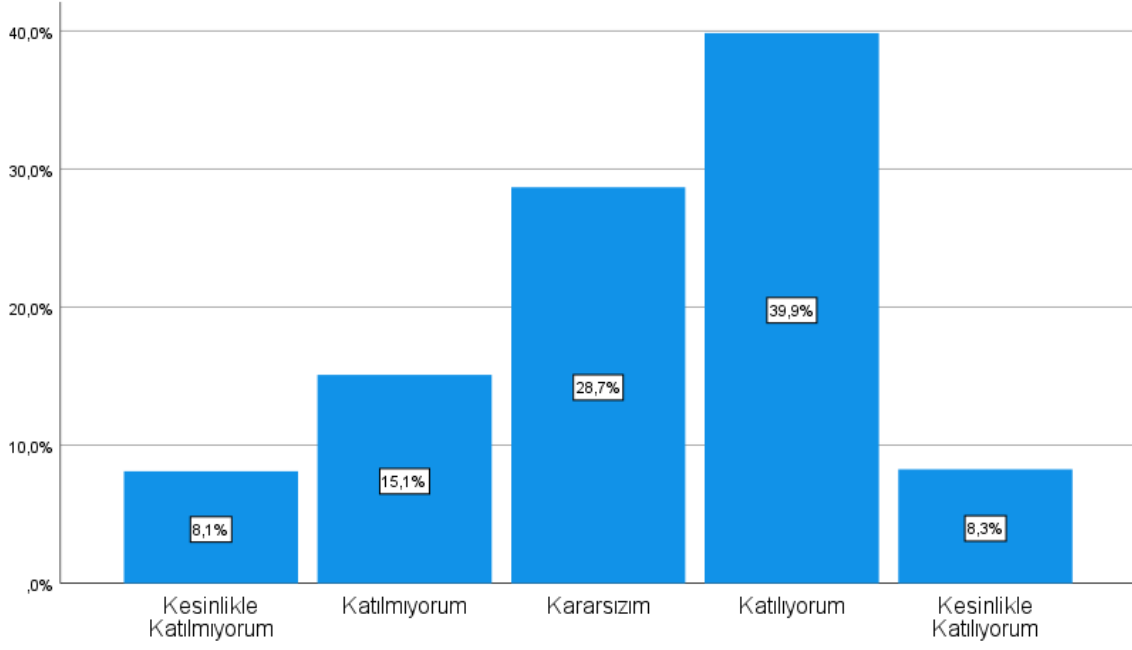

**Şekil 3:** 1. Anket Sorusuna Ait Sonuç Grafikleri

Anketi dolduran öğrencilerin %48.2'si fakültede yer alan dersliklerin fiziksel koşullarının yeterli olduğunu düşünürken, %28.7'si kararsız kalıp, geriye kalan %23.2'si yeterli olduğunu düşünmemektedir.

**Soru 2.** Fakültede yer alan dersliklerin sayısı yeterlidir.

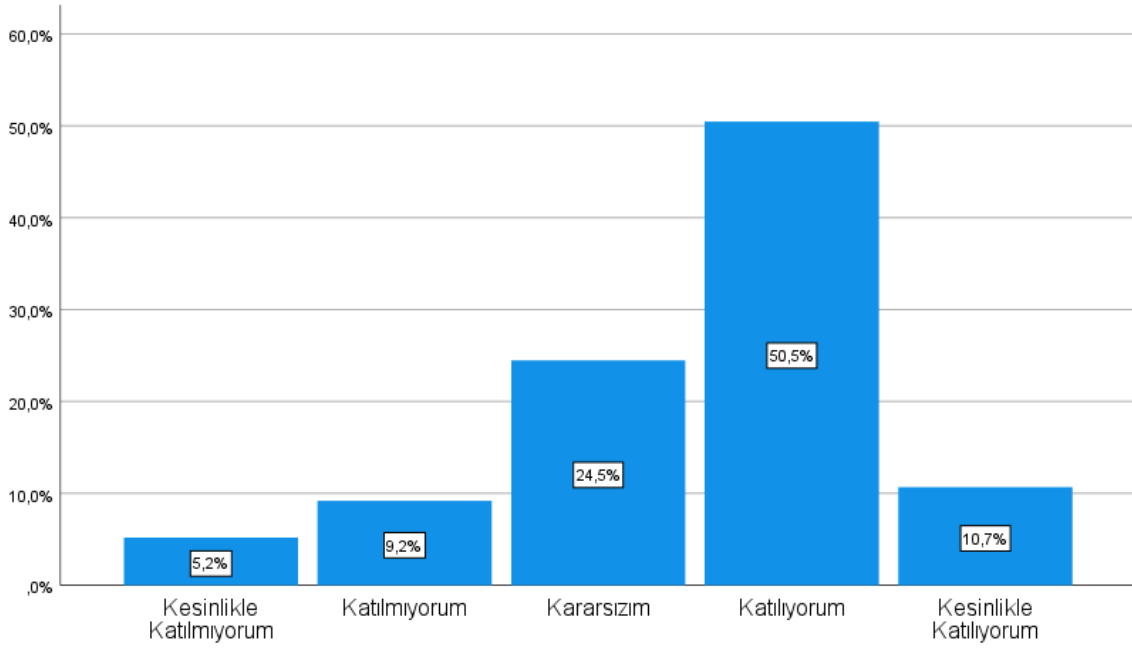

**Şekil 4:** 2. Anket Sorusuna Ait Sonuç Grafikleri

Anketi dolduran öğrencilerin %61.2'si fakültede yer alan dersliklerin sayısının yeterli olduğunu düşünürken, %24.5'i kararsız kalıp, geriye kalan %14.4'ü yeterli sayıda olduğunu düşünmemektedir.

**Soru 3.** Fakültede yer alan dersliklerin kapasitesi yeterlidir.

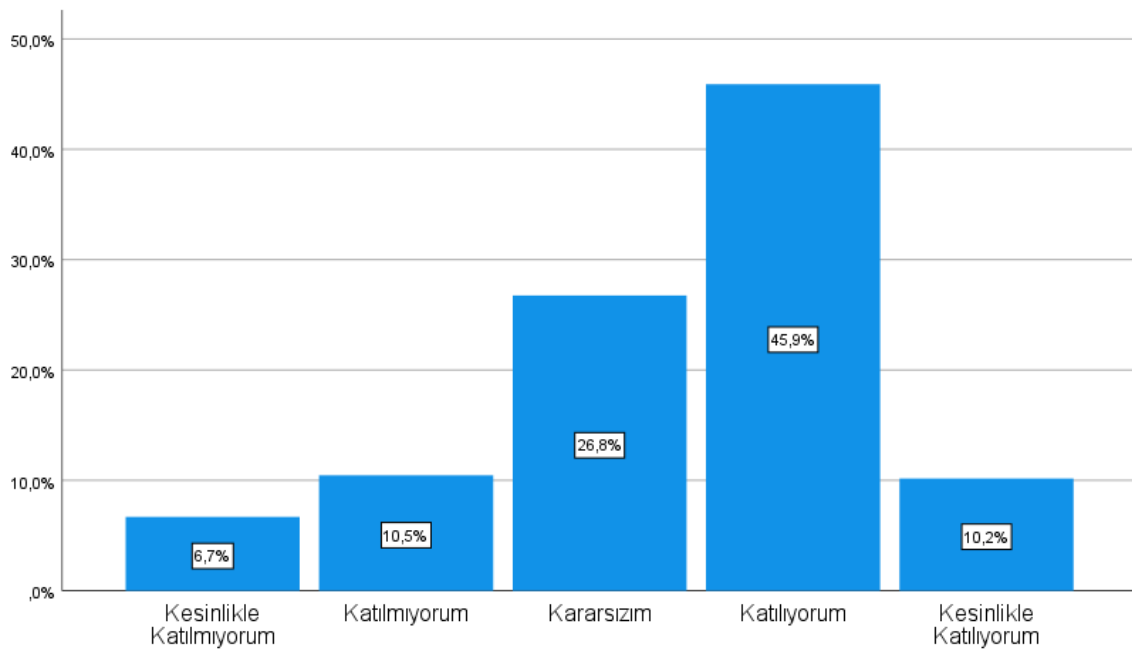

**Şekil 5:** 3. Anket Sorusuna Ait Sonuç Grafikleri



Anketi dolduran öğrencilerin %56.1'i fakültede yer alan dersliklerin sayısının yeterli olduğunu düşünürken, %26.8'i kararsız kalıp, geriye kalan %17.2'si yeterli sayıda olduğunu düşünmemektedir.

**Soru 4.** Fakültede yer alan laboratuvarların fiziksel koşulları (havalandırma, aydınlatma, temizlik, sıralar) yeterlidir.

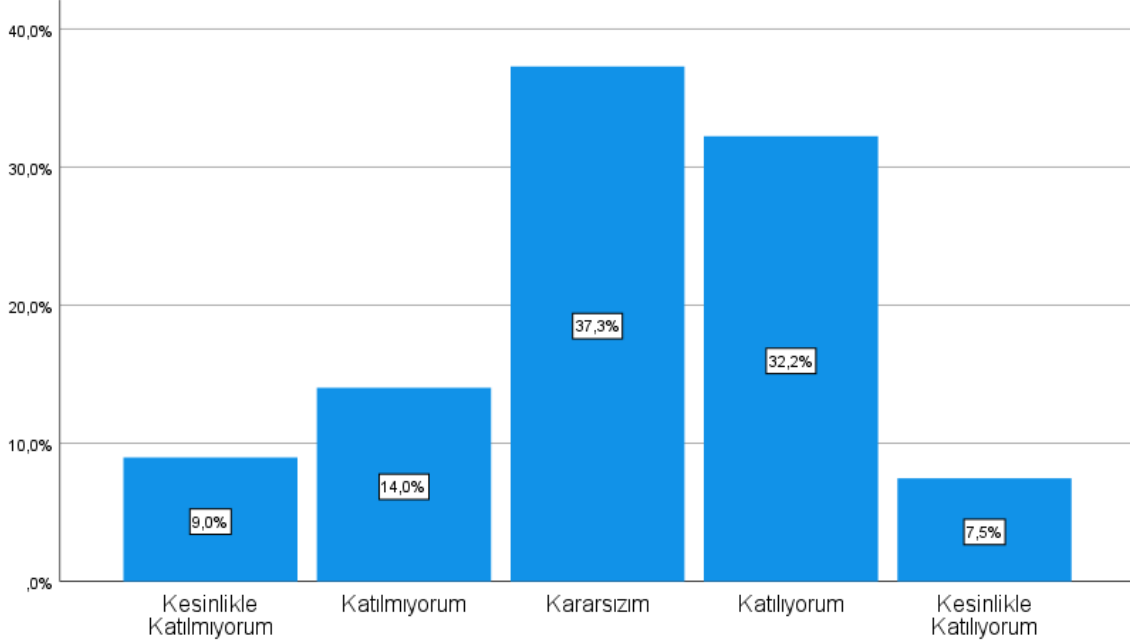

**Şekil 6:** 4. Anket Sorusuna Ait Sonuç Grafikleri

Anketi dolduran öğrencilerin %39.7'si fakültede yer alan laboratuvarların fiziksel koşullarının yeterli olduğunu düşünürken, %37.3'ü kararsız kalıp, geriye kalan %23'ü yeterli olduğunu düşünmemektedir.

**Soru 5.** Fakülte içerisinde yer alan tuvaletlerin fiziksel koşulları (temizlik, sabun, tuvalet kâğıdı) yeterlidir.

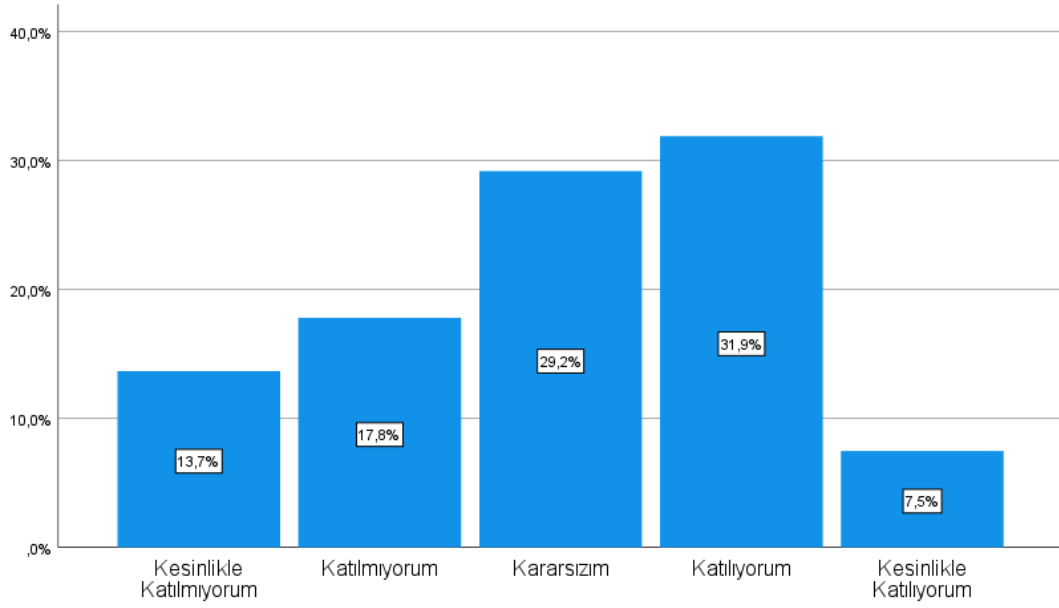

**Şekil 7:** 5. Anket Sorusuna Ait Sonuç Grafikleri

Anketi dolduran öğrencilerin %39.4'ü son bir yıl içerisinde fakültede yer alan tuvaletlerin fiziksel koşullarının yeterli olduğunu düşünürken, %29.2'si kararsız kalıp, geriye kalan %31.5'i tuvaletlerin fiziksel koşullarının yeterli olduğunu düşünmemektedir.

**Soru 6.** Fakülte içerisinde yer alan tuvaletlerin sayısı yeterlidir.

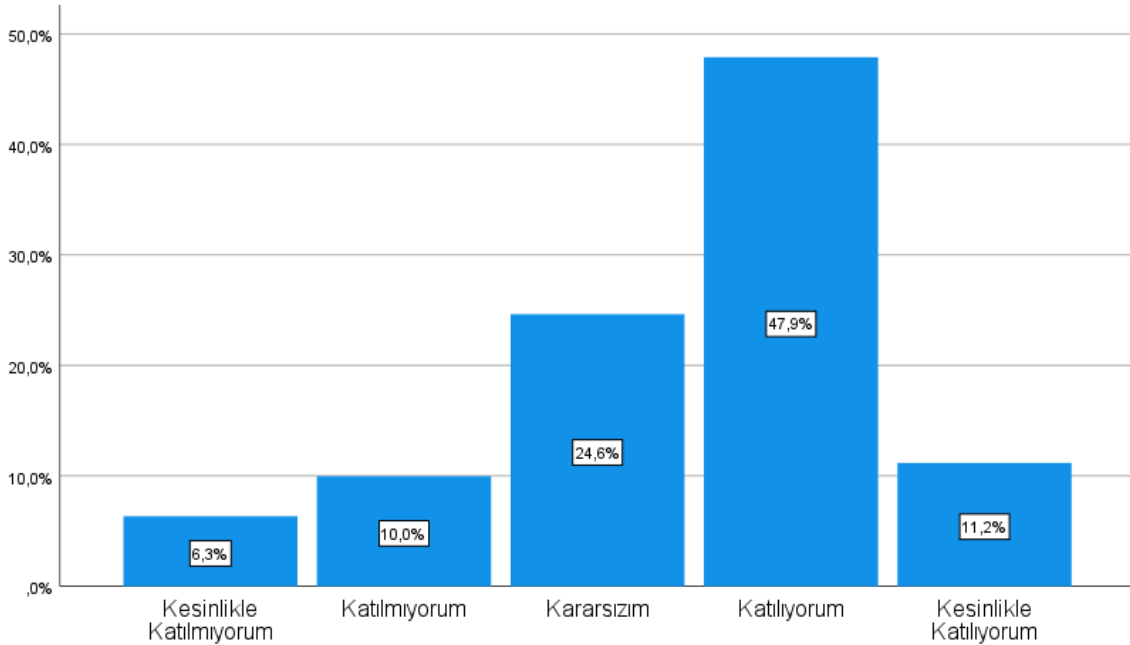

**Şekil 8:** 6. Anket Sorusuna Ait Sonuç Grafikleri

Anketi dolduran öğrencilerin %59.04'ü son bir yıl içerisinde fakültede yer alan fakülte içerisinde yer alan tuvaletlerin sayısının yeterli olduğunu düşünürken, %24.64'ü kararsız kalıp, geriye kalan %16.3'ü tuvaletlerin sayının yeterli olduğunu düşünmemektedir.

**Soru 7.** Fakülte içerisinde yer alan kantinlerin sayısı yeterlidir.

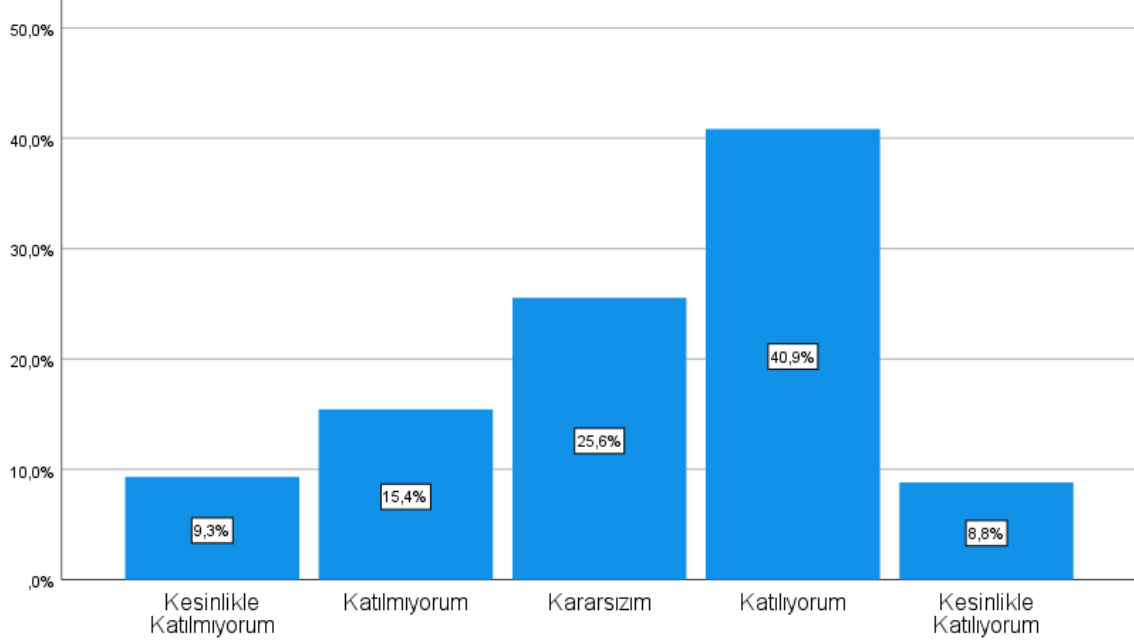

**Şekil 9:** 7. Anket Sorusuna Ait Sonuç Grafikleri

Anketi dolduran öğrencilerin %49.7'si son bir yıl içerisinde fakültede yer alan kantinlerin sayısının yeterli olduğunu düşünürken, %25.6'sı kararsız kalıp, geriye kalan %24.7'si yeterli sayıda olduğunu düşünmemektedir.

**Soru 8.** Kantinlerin verdiği hizmet (ürün çeşidi, fiyat, temizlik) yeterlidir.

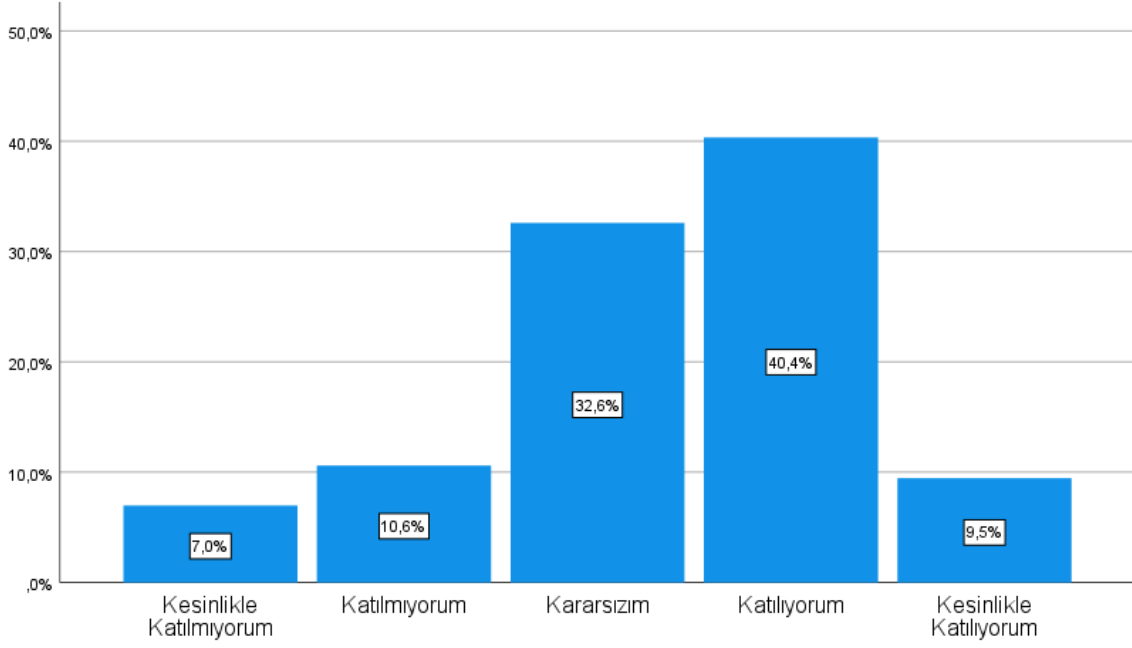

**Şekil 10:** 8. Anket Sorusuna Ait Sonuç Grafikleri

Anketi dolduran öğrencilerin %49.9'u kantinlerin verdiği hizmetin yeterli olduğunu düşünürken, %32.6'sı kararsız kalıp, geriye kalan %17.6'sı kantinlerin verdiği hizmetin yeterli olmadığını düşünmektedir.

**Soru 9.** Fakülte binalarındaki güvenlik yeterlidir.

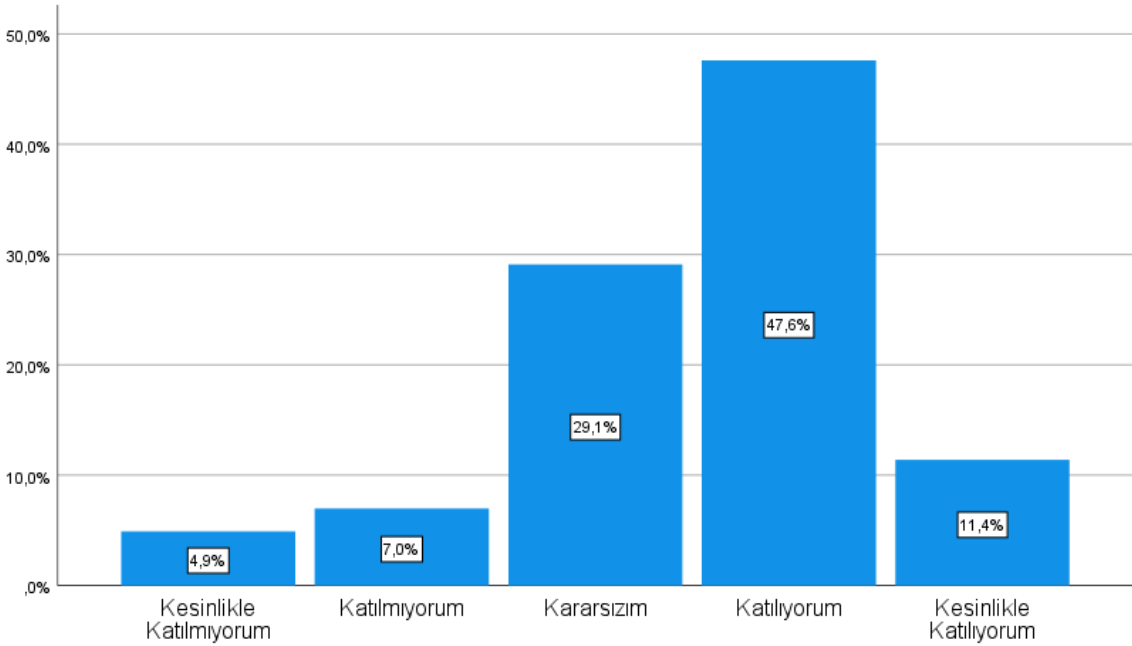

**Şekil 11:** 9. Anket Sorusuna Ait Sonuç Grafikleri

Anketi dolduran öğrencilerin büyük çoğunluğu yani %59'u fakülte binalarındaki güvenliğin yeterli olduğunu düşünürken, %29.1'i kararsız kalıp, geriye kalan %11.9'u fakülte binalarının güvenliğinin yeterli olmadığını düşünmektedir.

**Soru 10.** Fakülte içerisinde yangın, deprem gibi acil durumlar için alınan önlemler yeterlidir.

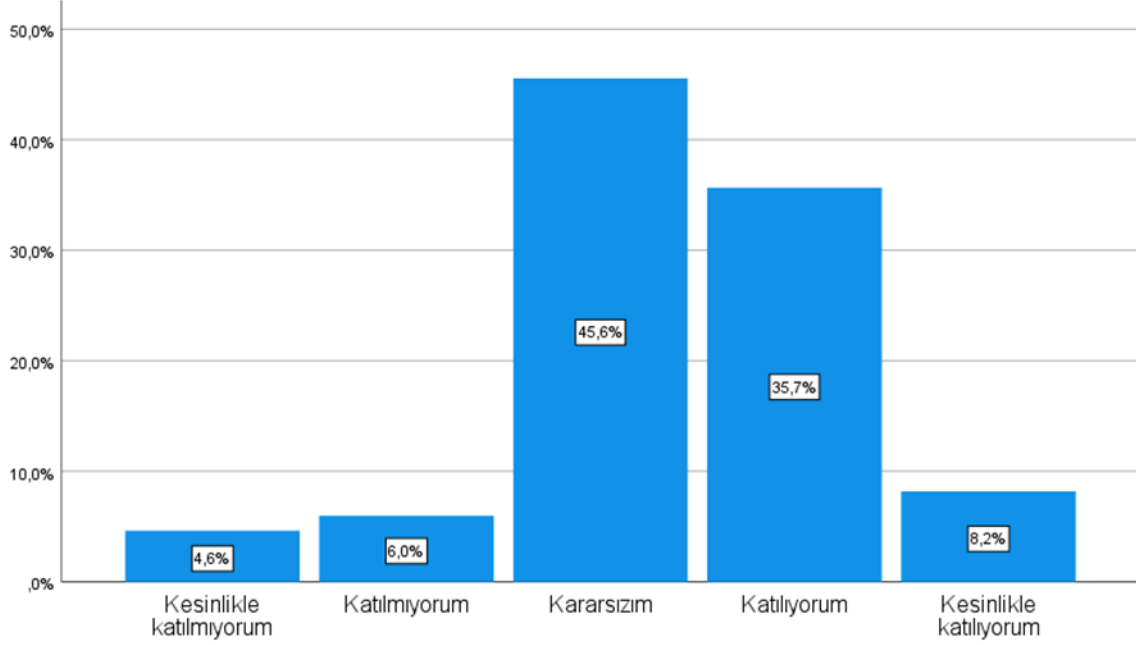

**Şekil 12:** 10. Anket Sorusuna Ait Sonuç Grafikleri

Anketi dolduran öğrencilerin %43.9'u fakülte içerisinde yangın, deprem gibi acil durumlar için alınan önlemlerin yeterli olduğunu düşünürken, %45.6'sı kararsız kalıp, geriye kalan %10.6'sı yeterli olmadığını düşünmemektedir.

**Soru 11.** İsteyerek şu an okuduğum bölümü tercih ettim.

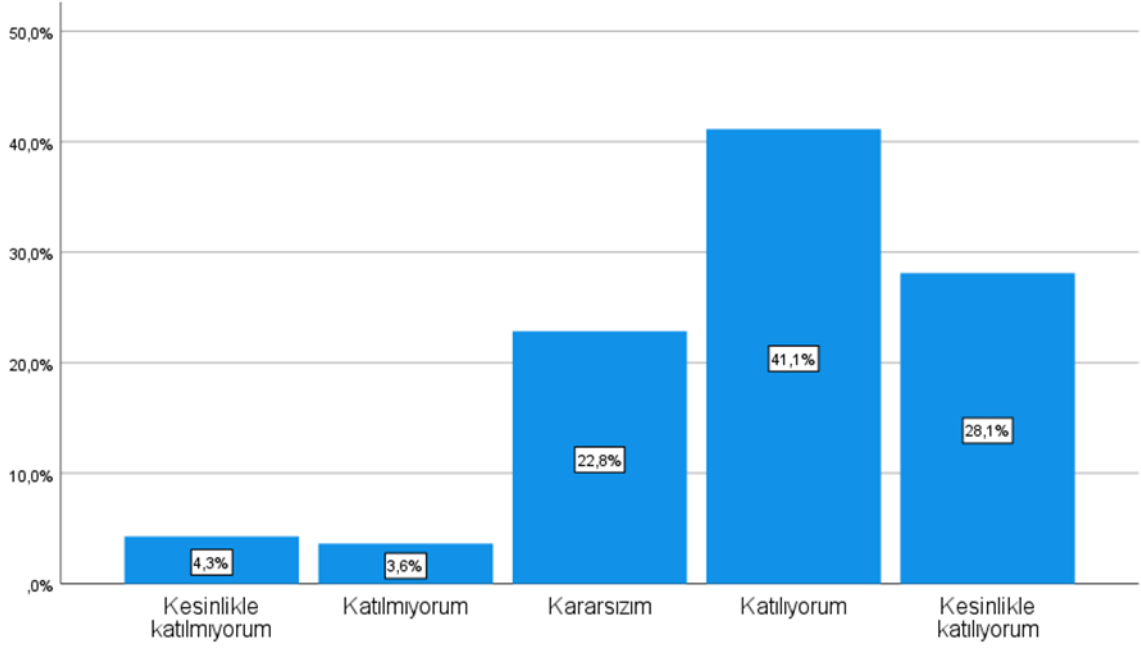

**Şekil 13:** 11. Anket Sorusuna Ait Sonuç Grafikleri

Anketi dolduran öğrencilerin büyük çoğunluğu yani %69.2' si isteyerek okuduğu bölümü tercih ederken, %22.8'i kararsız kalıp, geriye kalan %7.9'u okuduğu bölümü isteyerek tercih etmemiştir.

**Soru 12.** Okuduğum bölümden ve aldığım eğitimden genel olarak memnunum.

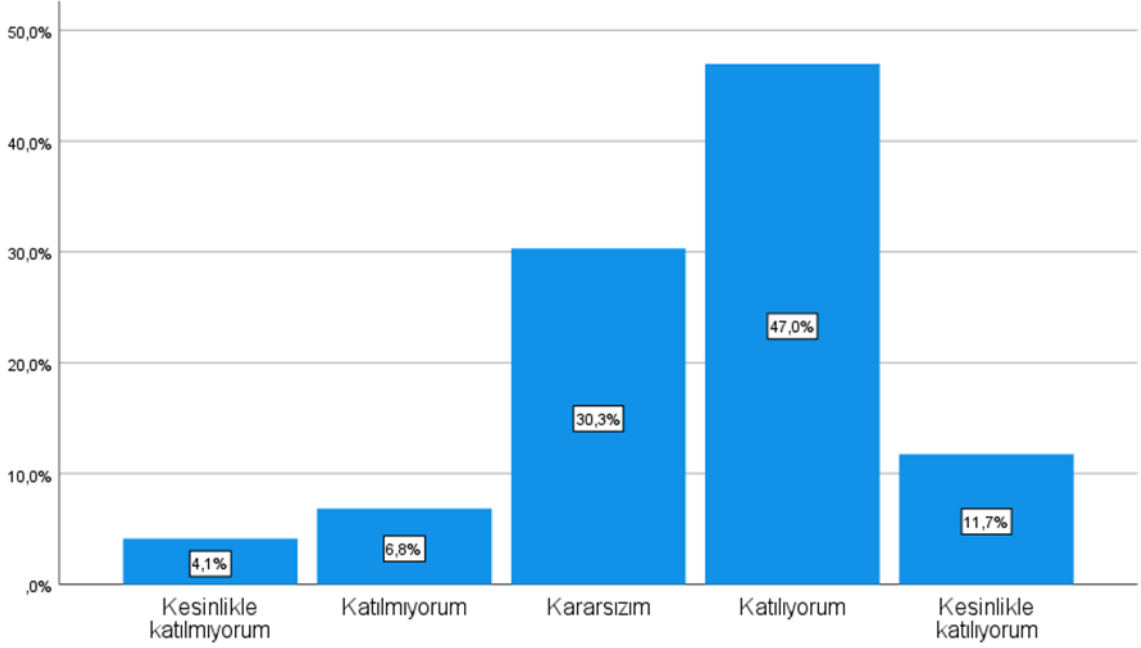

**Şekil 14:** 12. Anket Sorusuna Ait Sonuç Grafikleri

Anketi dolduran öğrencilerin %58.7'si okuduğu bölüm ve aldığı eğitimden memnunken, %30.3'ü kararsız kalıp, geriye kalan %10.9'u okuduğu bölümden ve aldığı eğitimden memnun değildir.

**Soru 13.** Derslerin izlenceleri günceldir ve işlenen konuları/notlandırma sistemini ilgili dersin izlencelerinden takip edebiliyorum.

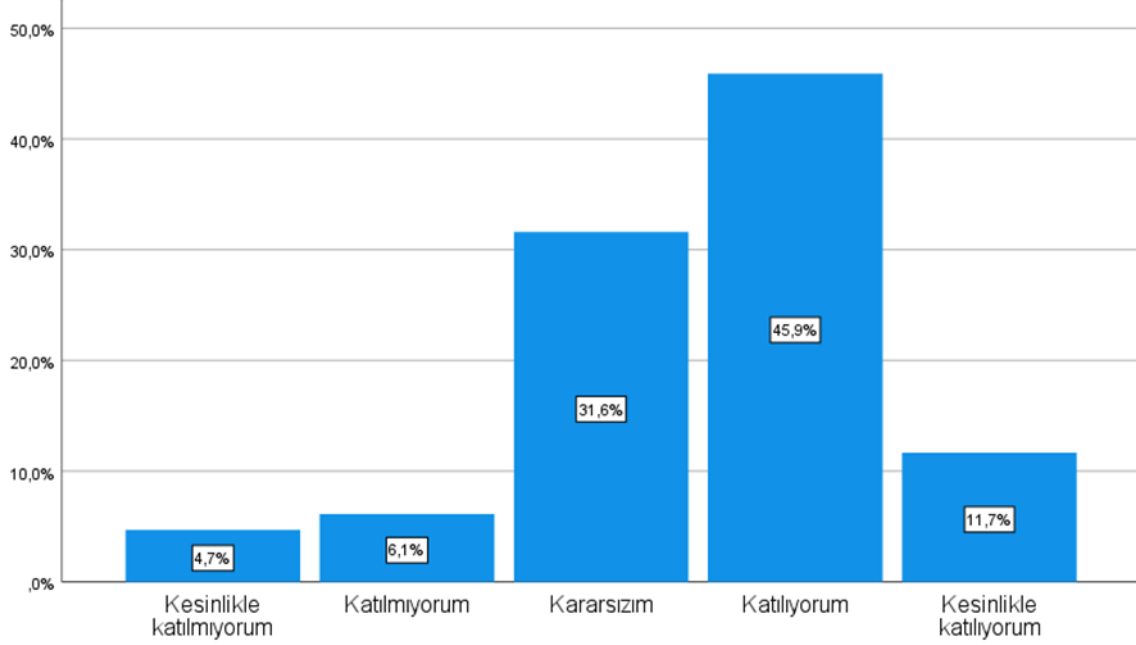

**Şekil 15:** 13. Anket Sorusuna Ait Sonuç Grafikleri

Anketi dolduran öğrencilerin %57.6'sı derslerin izlencelerinin güncel olduğunu ve işlenen konuları/notlandırma sistemini ilgili dersin izlencelerinden takip edebildiğini düşünürken, %31.6'sı kararsız kalıp, geriye kalan %10.8'i bu düşünceye katılmamaktadır.

**Soru 14.** Görmekte olduğum derslerin ileriki iş yaşantımda bana faydalı olacağını düşünüyorum.

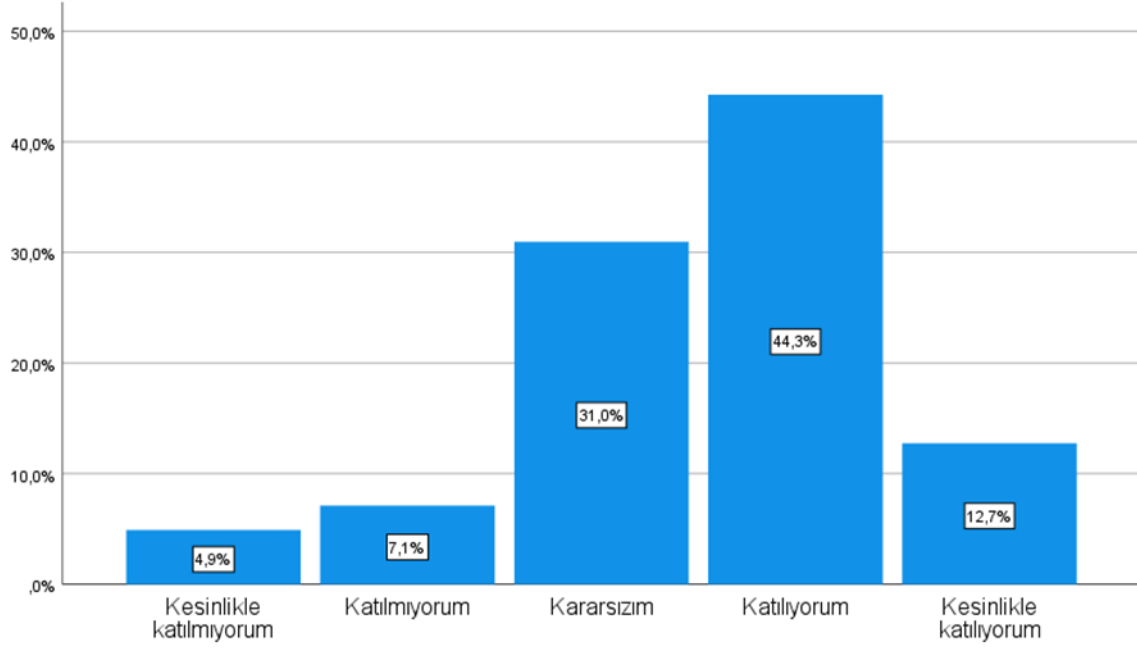

**Şekil 16:** 14. Anket Sorusuna Ait Sonuç Grafikleri

Anketi dolduran öğrencilerin %57'si görmekte olduğu derslerin ilerideki iş hayatında kendilerine faydalarının olacağını düşünürlerken, %31'i kararsız kalıp, geriye kalan %12'si bu düşünceye katılmamaktadırlar.

**Soru 15.** Ders içeriklerinin güncel olduğunu düşünüyorum.

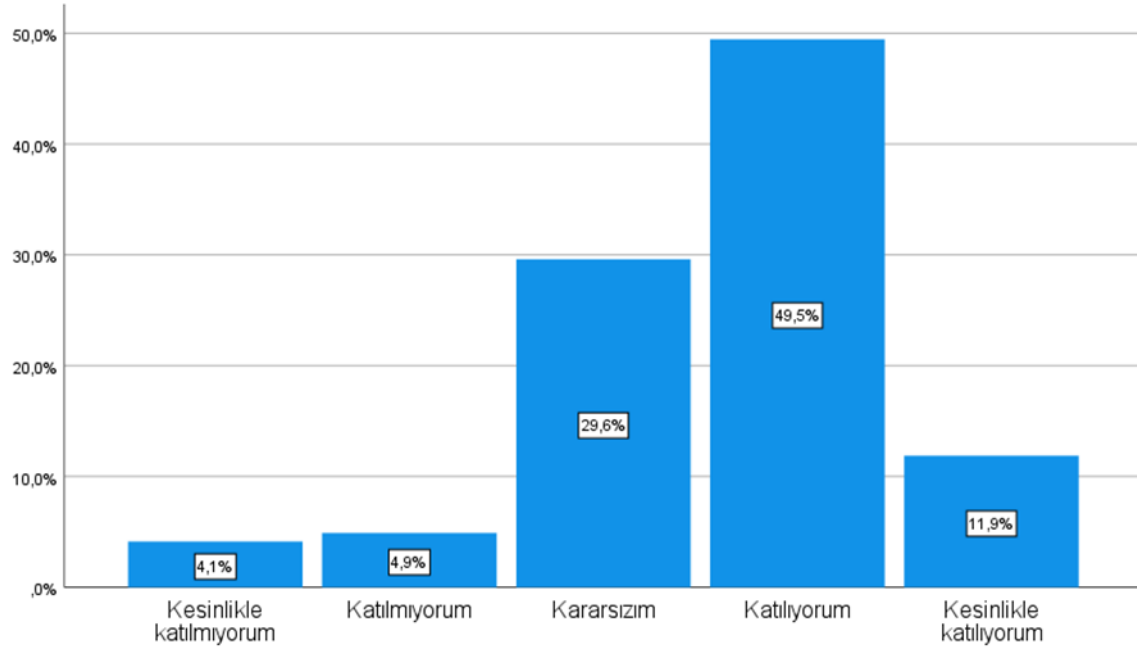

**Şekil 17:** 15. Anket Sorusuna Ait Sonuç Grafikleri



Anketi dolduran öğrencilerin %61.4'ü ders içeriklerinin güncel olduğunu düşünürken, %29.6'sı kararsız kalıp, geriye kalan %9'u güncel olmadığını düşünmemektedir.

**Soru 16.** Bölümdeki laboratuvar olanakları ve teknik alt yapı yeterlidir

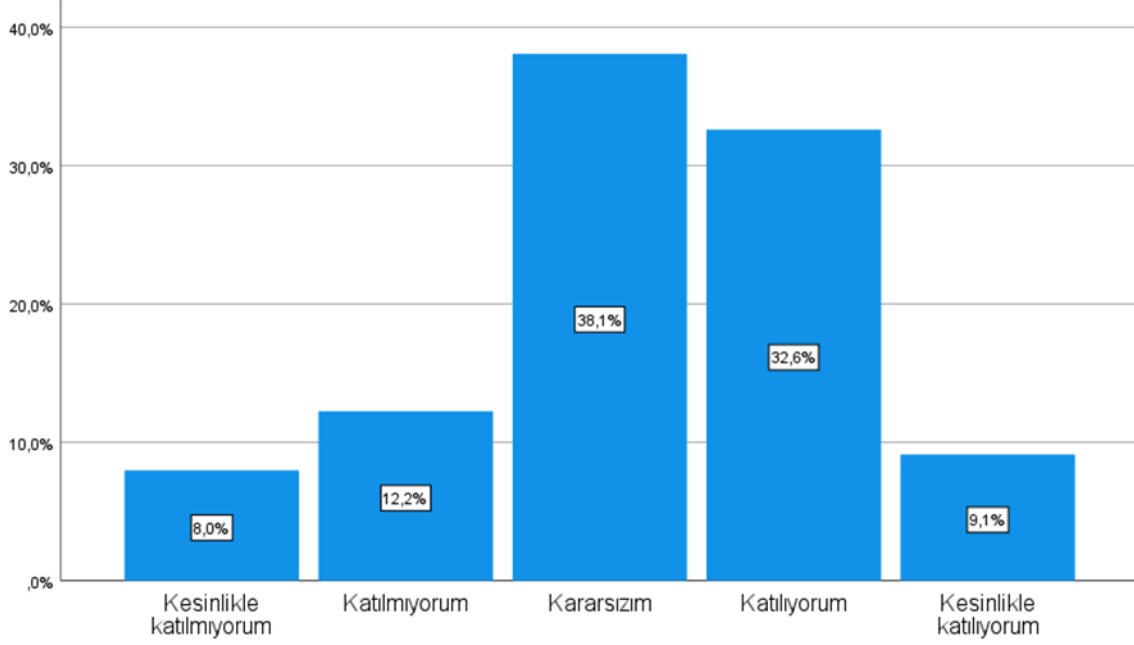

**Şekil 18:** 16. Anket Sorusuna Ait Sonuç Grafikleri

Anketi dolduran öğrencilerin %41.7'si bölümdeki laboratuvar olanakları ve teknik alt yapının yeterli olduğunu düşünürken, %38.1'i kararsız kalıp, geriye kalan %20.2'si yeterli sayıda olmadığını düşünmemektedir.

**Soru 17.** Bölümdeki uygulama dersleri sayı ve nitelik olarak yeterlidir.

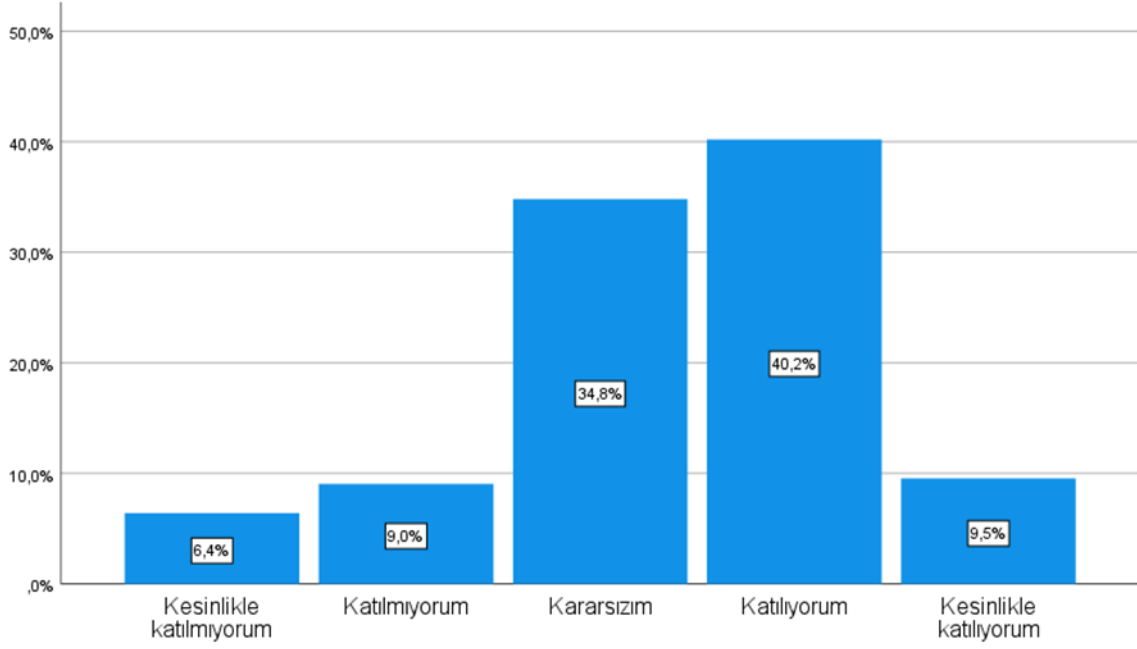

**Şekil 19:** 17. Anket Sorusuna Ait Sonuç Grafikleri

Anketi dolduran öğrencilerin %49.7'si bölümdeki uygulama derslerinin sayı ve nitelik olarak yeterli olduğunu düşünürken, %34.8'i kararsız kalıp, geriye kalan %15.4'ü yeterli olduğunu düşünmemektedir.

**Soru 18.** Bölümdeki öğretim elemanlarının dersleri etkin/verimli bir şekilde (süre kullanma, anlatma tarzı, derse hazırlıklı gelme, vb.) işlediklerini düşünüyorum.

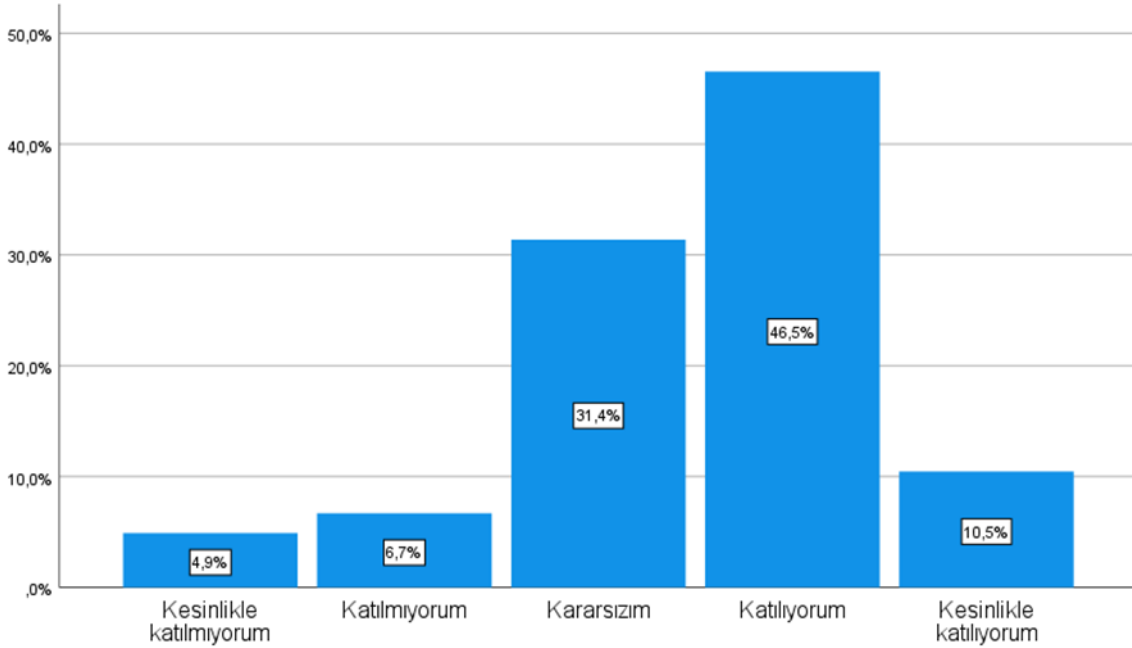

**Şekil 20:** 18. Anket Sorusuna Ait Sonuç Grafikleri

Anketi dolduran öğrencilerin %57'si bölümdeki öğretim elemanlarının dersleri etkin/verimli bir şekilde işlediklerini düşünürken, %31.4'ü kararsız kalıp, geriye kalan %11.6'sı bölümdeki öğretim elemanlarının dersleri etkin/verimli şekilde işlediklerini düşünmemektedir.

**Soru 19.** Derslerden almış olduğum notların adil olduğunu ve performansımı tam olarak yansıttığını düşünüyorum.

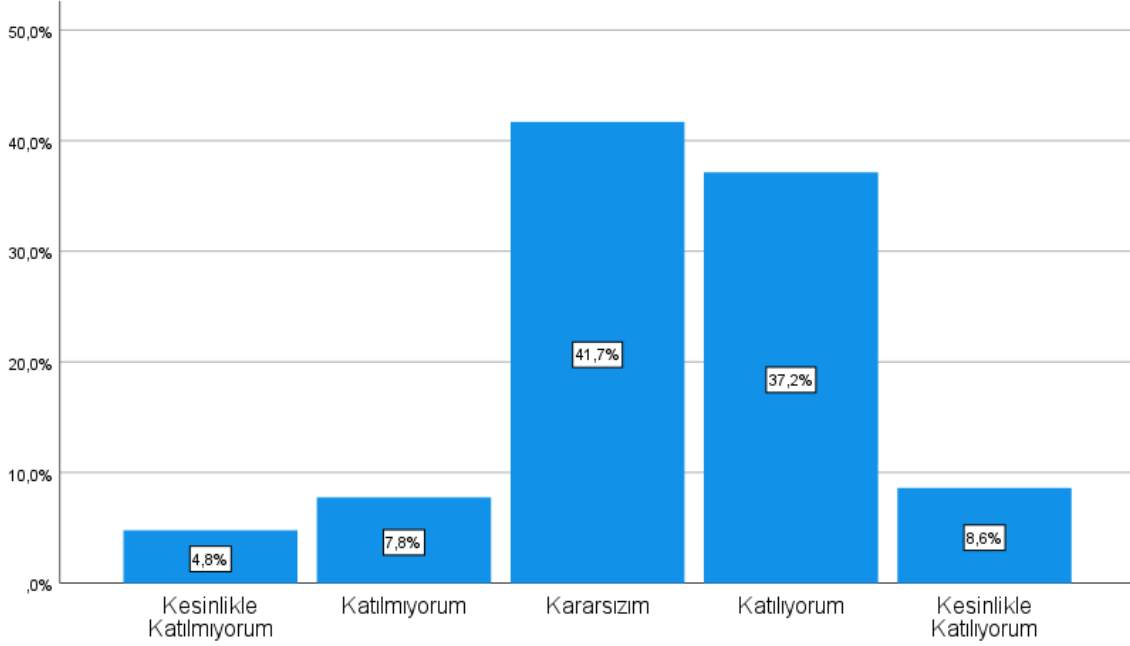

**Şekil 21:** 19. Anket Sorusuna Ait Sonuç Grafikleri

Anketi dolduran öğrencilerin %45.8'i derslerden almış olduğu notların adil olduğunu ve performansımı tam olarak yansıttığını düşünürken, %41.7'si kararsız kalıp, geriye kalan %12.6'sı bu şekilde düşünmemektedir.

**Soru 20.** Derslerimden aldığım geçme notu ara sınav ve final sınavının yanı sıra, dönem içerisinde dersle ilgili gerçekleştirilen diğer etkinlikleri de (ödev, kısa sınav, proje, seminer, rapor vb.) kapsamaktadır.

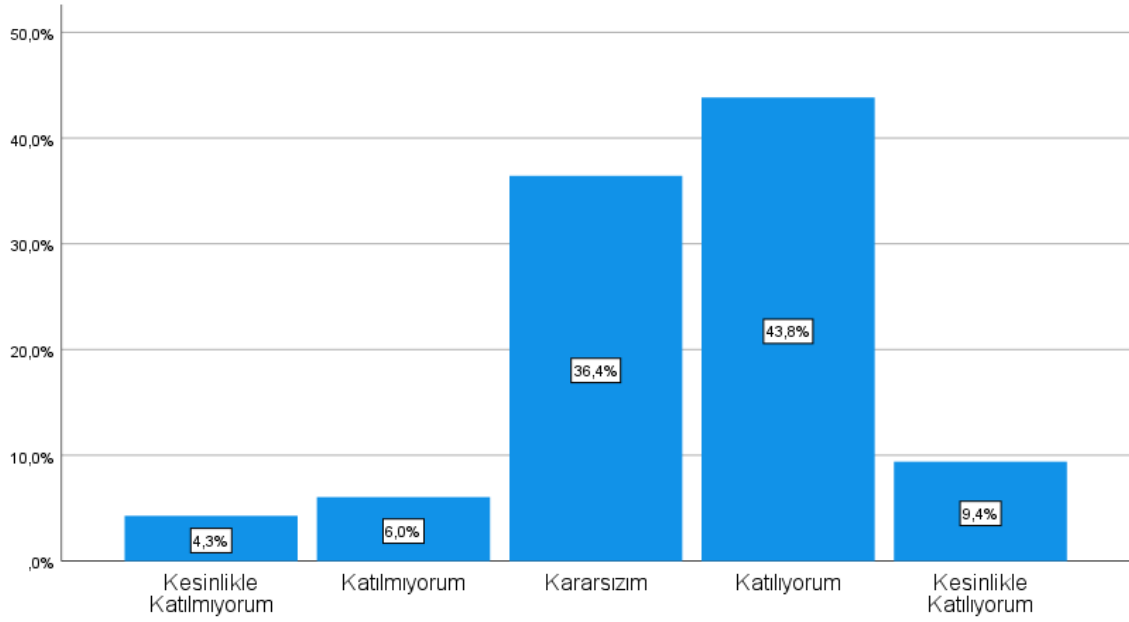

**Şekil 22:** 20. Anket Sorusuna Ait Sonuç Grafikleri

Anketi dolduran öğrencilerin %53.2 'si derslerimden aldığım geçme notu ara sınav ve final sınavının yanı sıra, dönem içerisinde dersle ilgili gerçekleştirilen diğer etkinlikleri de (ödev, kısa sınav, proje, seminer, rapor vb.) kapsamaktadır düşüncesine katılırken, %36.4'ü kararsız kalıp, geriye kalan %10.3'ü bu düşünceye katılmamaktadır.

**Soru 21.** Sınav kağıtlarına itiraz edebiliyor ve istediğim takdirde sınav kağıdımı görebiliyorum.

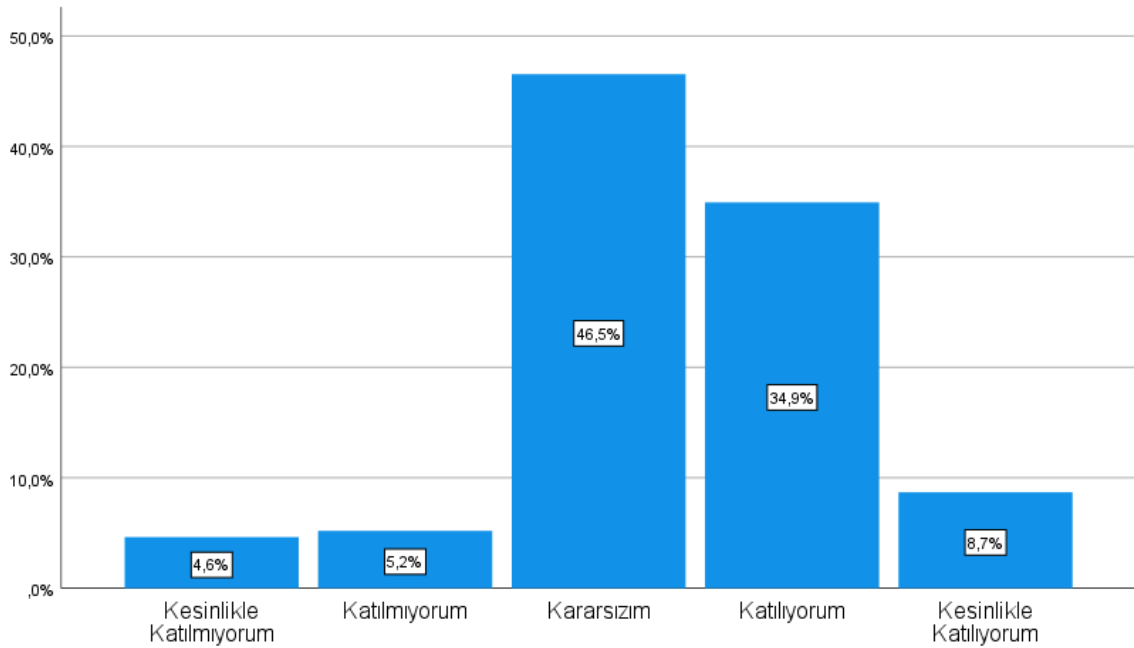

**Şekil 23:** 21. Anket Sorusuna Ait Sonuç Grafikleri

Anketi dolduran öğrencilerin %43.4'ü sınav kağıtlarına itiraz edebiliyor ve istediğim takdirde sınav kağıdımı görebiliyorum düşüncesine katılırken, %46.5'i kararsız kalıp, geriye kalan %9.8'i bu düşünceye katılmamaktadır.

**Soru 22.** Danışman hocamı biliyorum.

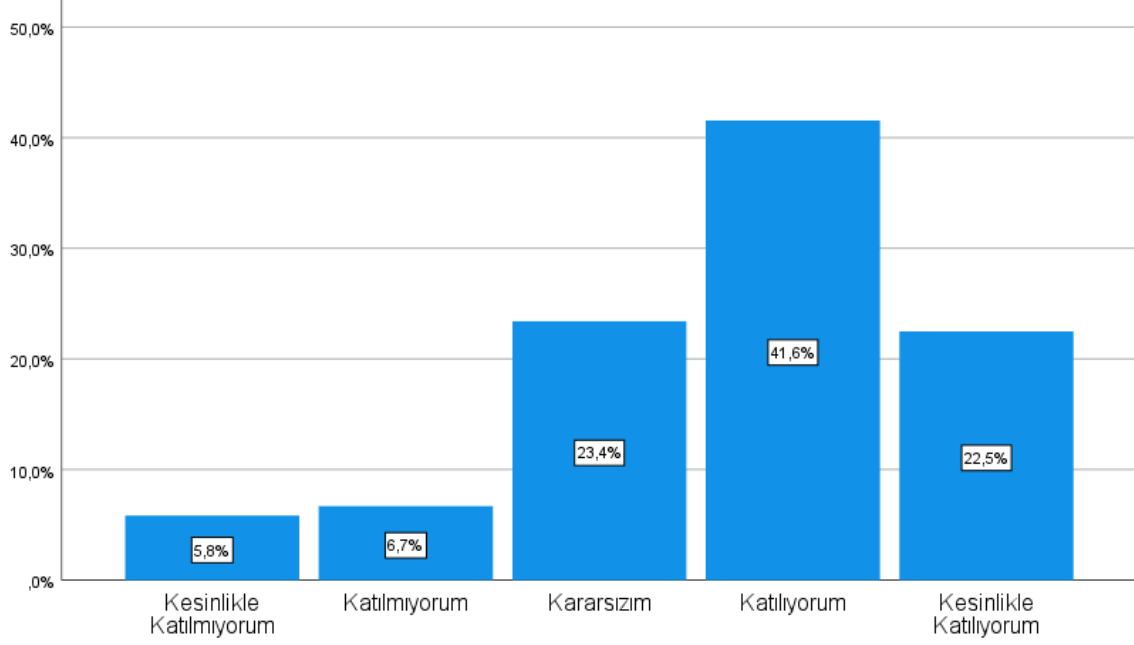

**Şekil 24:** 22. Anket Sorusuna Ait Sonuç Grafikleri

Anketi dolduran öğrencilerin %52.5 'i danışman hocasını bilirken, %23.4'ü kararsız kalıp, geriye kalan %12.5'i danışman hocasını bilmemektedir.

**Soru 23.** Bir sorunum olduğu takdirde danışman hocama rahatlıkla ulaşabiliyorum.

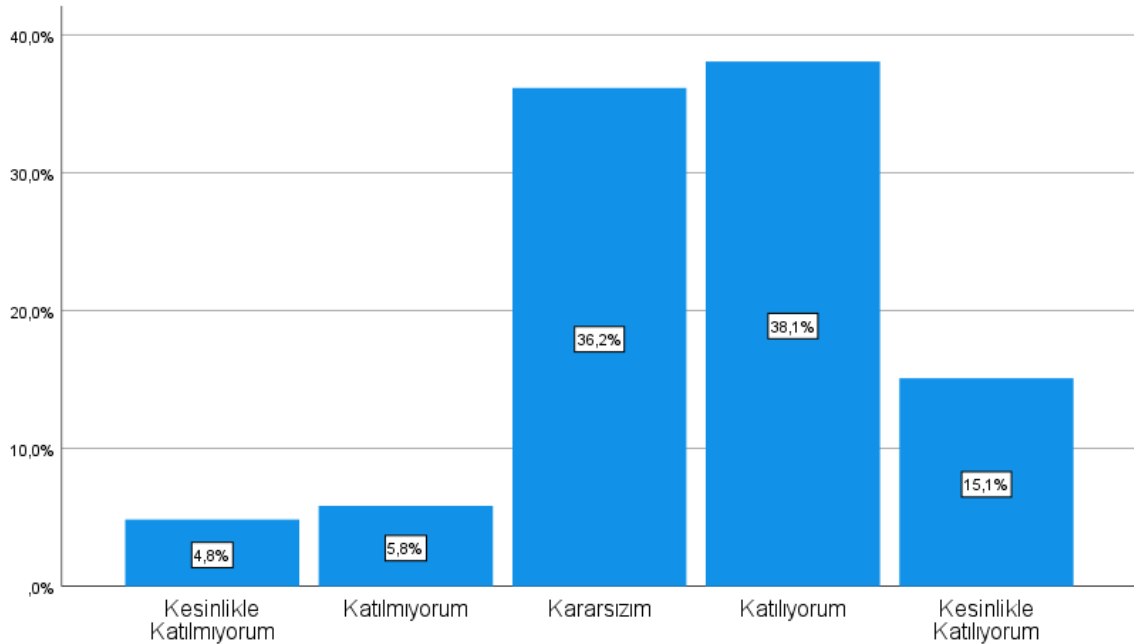

### Şekil 25: 23. Anket Sorusuna Ait Sonuç Grafikleri

Anketi dolduran öğrencilerin %45.3' ü bir sorunum olduğu takdirde danışman hocama rahatlıkla ulaşabiliyorum diye düşünürken, %36.2'si kararsız kalıp, kalan %10.6'sı bu düşünceye katılmamaktadır.

**Soru 24.** Danışman Hocam sorunlarımla yeterince ilgilidir.

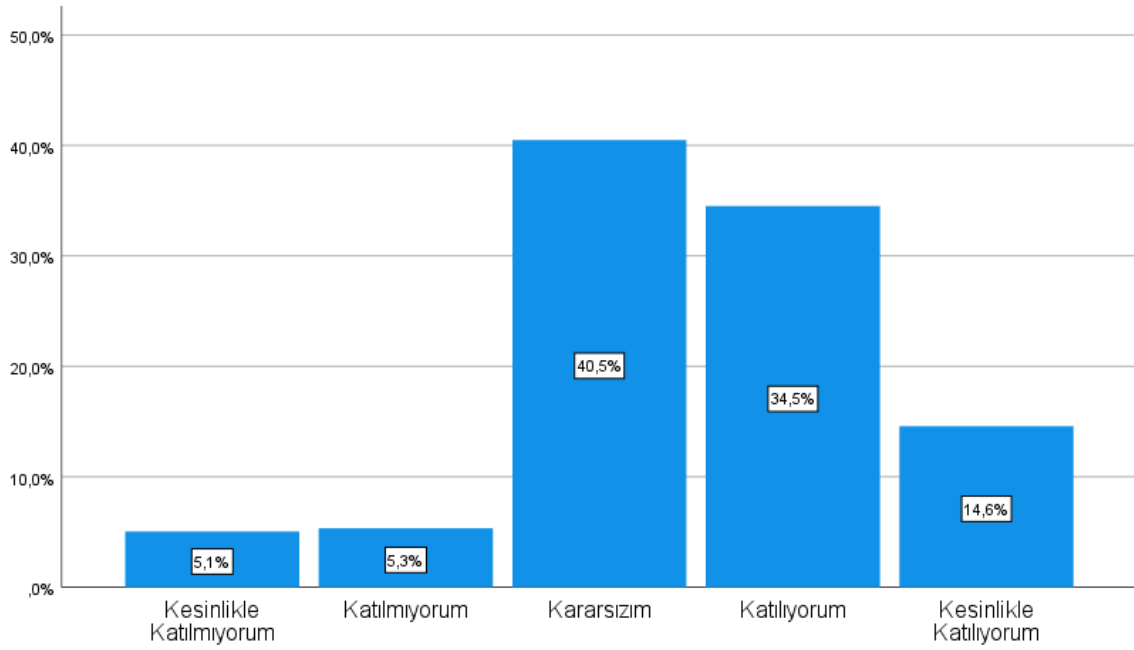

Şekil 26: 24. Anket Sorusuna Ait Sonuç Grafikleri

Danışman Hocam sorunlarımla yeterince ilgilidir diye düşünen kesim öğrencilerin %49.1'idir. %40.5'i kararsız kalıp, geriye kalan %10.4'ü danışman hocasının ilgili olmadığını düşünmektedir.

**Soru 25.** Danışman Hocam her dönem en az bir kez danışmanlık toplantısı gerçekleştirir.

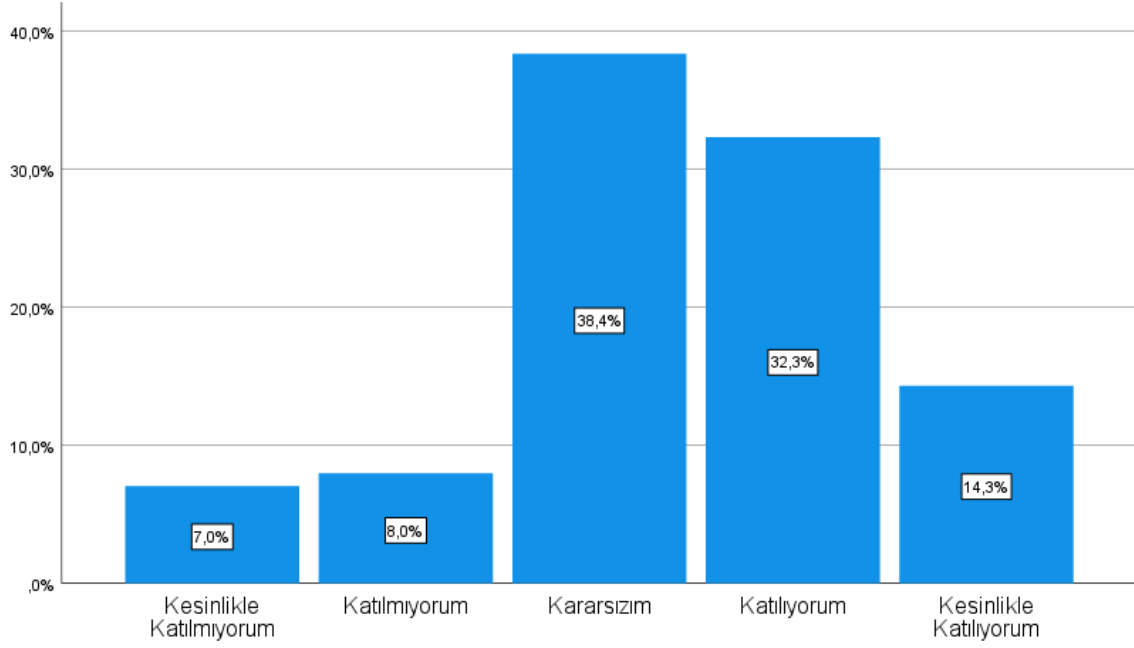

**Şekil 27:** 25. Anket Sorusuna Ait Sonuç Grafikleri

Anketi dolduran öğrencilerin %46,6'sı danışman hocasının her dönem en az bir kez danışmanlık toplantısı gerçekleştirdiğini söylerken, %38,4'ü kararsız kalıp, geriye kalan %15'i bu düşünceye katılmamaktadır.

**Soru 26.** Danışman Hocam akademik konularda (ders seçimleri, yönetmelikler, ders alma vb.) bana yardımcı olur.

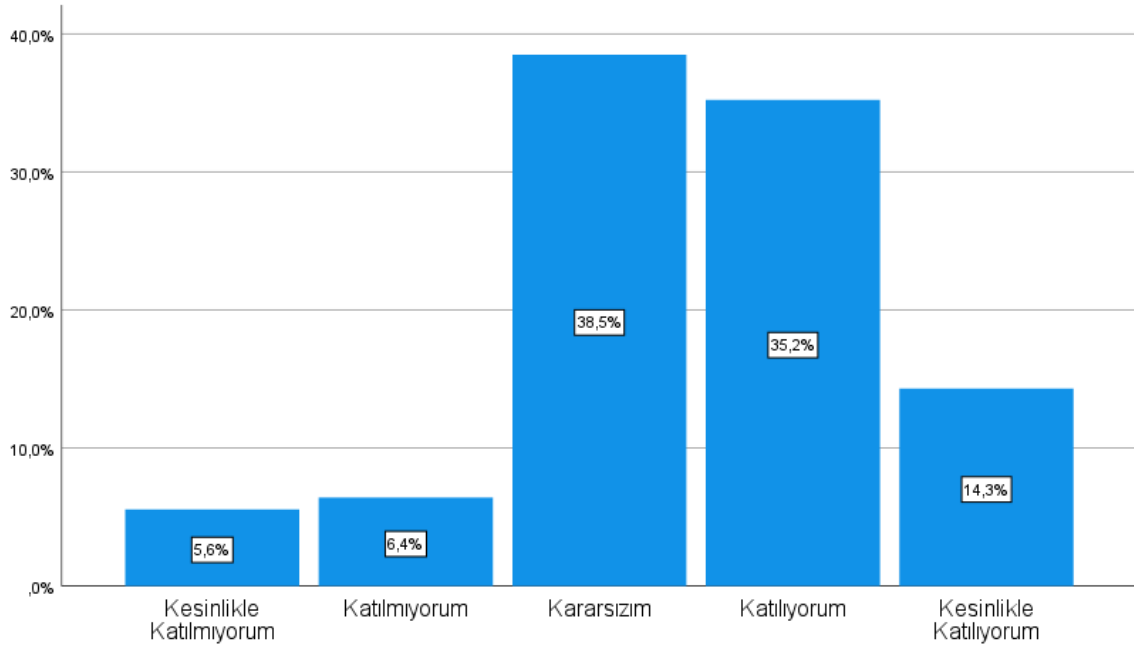

**Şekil 28:** 26. Anket Sorusuna Ait Sonuç Grafikleri

Anketi dolduran öğrencilerin %49.5 'i Danışman Hocam akademik konularda (ders seçimleri, yönetmelikler, ders alma vb.) bana yardımcı olur düşüncesine katılırken, %38.4'ü kararsız kalıp, geriye kalan %12'si bu düşünceye katılmamaktadır

**Soru 27.** Danışman Hocam kariyer planlarımı yapmam konusunda bana yardımcı olur.

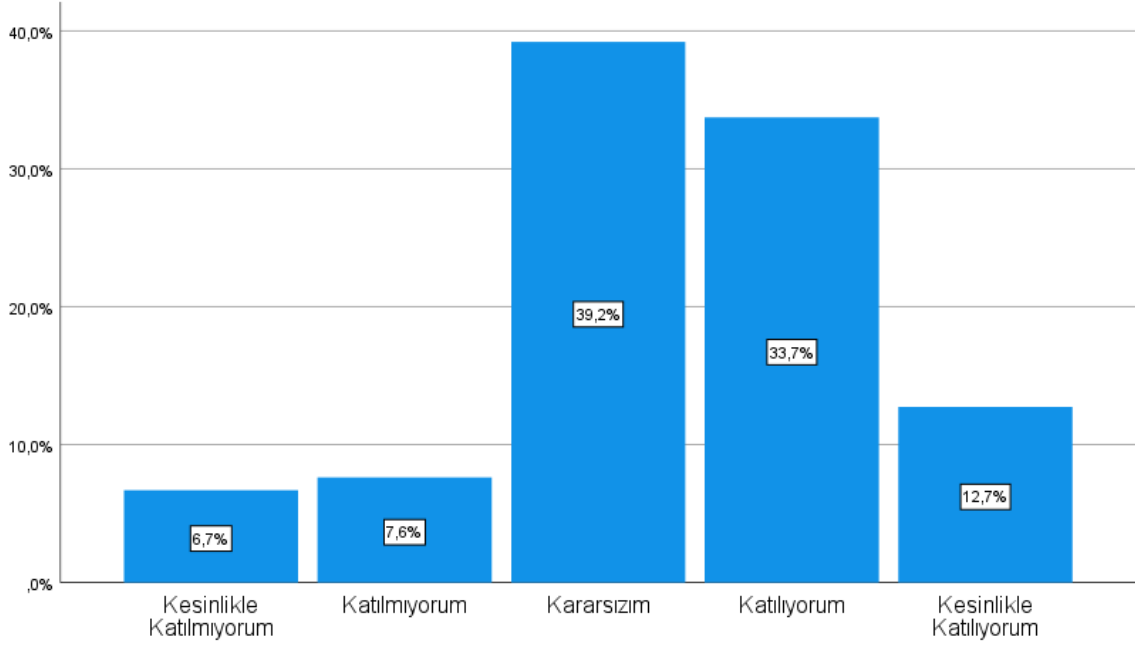

**Şekil 29:** 27. Anket Sorusuna Ait Sonuç Grafikleri

Anketi dolduran öğrencilerin %46.4'ü Danışman Hocam kariyer planlarımı yapmam konusunda bana yardımcı olur düşüncesine katılırken, %39.2'si kararsız kalıp, geriye kalan %14.3'ü danışman hocasının kariyer planları yapmasında yardımcı olduğunu düşünmemektedir.