



SÜLEYMAN DEMİREL ÜNİVERSİTESİ  
MÜHENDİSLİK FAKÜLTESİ  
ELEKTRİK-ELEKTRONİK MÜHENDİSLİĞİ BÖLÜMÜ

# 2018-2019 AKADEMİK YILI STAJ BİLGİLENDİRME TOPLANTISI

(ELEKTRONİK VE HABERLEŞME MÜHENDİSLİĞİ PROGRAMINA KAYITLI ÖĞRENCİLER İÇİN)

- I. Oturum: 12.03.2019 Saat 15.00 – Konuşmacı: Evren EKMEKÇİ  
II. Oturum: 15.03.2019 Saat 16.00 – Konuşmacı: M. Ahmet GÖZEL ve Mustafa GEÇİN  
III. Oturum: 19.03.2019 Saat 12.00 – Konuşmacı: Elif Merve KÜÇÜKÖNER

# SUNUM PLANI

## TEMEL BİLGİLER

Komisyon Üyeleri  
Stajın Amacı  
Staj Türleri ve Süreleri  
Staj Zamanları  
Staj Yerleri  
Yurtdışında Staj Olanakları  
Devlet Katkı Payı

## İSTATİKTİKSEL BİLGİLER

İllere Göre Staj Yapan Öğrenci Sayıları  
Firmalara Göre Staj Yapan Öğrenci Sayıları  
Staj Denetimleri

## STAJ ÖNCESİNDE

Staj Başvurusu  
İş Sağlığı ve Güvenliği Eğitimi

## STAJ YAPARKEN

Öneriler

## STAJ SONUNDA

Staj Evraklarının Teslimi  
Staj Değerlendirmesi  
Staj Sonuçlarının İlanı  
Mülakatlar

## HATIRLATMALAR

Sıklıkla Karşılaşılan Hatalar  
Sıkça Sorulan Sorular

# STAJ KOMİSYONU

## Kişiler

### Komisyon Üyeleri

### İletişim Bilgileri

Dr. Evren EKMEKÇİ	<a href="mailto:evrenekmekci@sdu.edu.tr">evrenekmekci@sdu.edu.tr</a> E9-Binası, Tel: 211-1362
Dr. Turgay KOÇ	<a href="mailto:turgaykoc@sdu.edu.tr">turgaykoc@sdu.edu.tr</a> E9-Binası, Tel: 211-1578
Dr. Umut TILKI	<a href="mailto:umuttilki@sdu.edu.tr">umuttilki@sdu.edu.tr</a> E9-Binası, Tel: 211-1369
Arş. Gör. M. Ahmet GÖZEL	<a href="mailto:mahmutgozel@sdu.edu.tr">mahmutgozel@sdu.edu.tr</a> E9-Binası, Tel: 211-1367
Arş. Gör. Elif Merve KÜÇÜKÖNER	<a href="mailto:elifkucukoner@sdu.edu.tr">elifkucukoner@sdu.edu.tr</a> E10-Binası, Tel: 211-1550
Arş. Gör. Mustafa GEÇİN	<a href="mailto:mustafagecin@sdu.edu.tr">mustafagecin@sdu.edu.tr</a> E10-Binası, Tel: 211-0867

[sduehmstaj@gmail.com](mailto:sduehmstaj@gmail.com)

# STAJIN AMACI

- Öğrenilen teorik ve pratik bilgilerin iş hayatında uygulamasının görülmesi,  
 Teorik ile uygulama arasındaki bağlantının kurulması
- Çalışma organizasyonunu gözlemleme,
- İş hayatındaki çalışma disiplinine alışma.

# STAJ TÜRLERİ ve SÜRELERİ

## Elektrik-Elektronik Stajı (Staj I)

- **30 iş günü** (zorunlu)
  - 30 iş günü tek parça (önerilen)
  - 15+15 iş günü iki parça
  - 20+10 iş günü iki parça

## Haberleşme Stajı (Staj II)

- **25 iş günü** (zorunlu)
  - 25 iş günü tek parça (önerilen)
  - 15+10 iş günü iki parça

# STAJ ZAMANLARI

Staj Türü	Müfredatta Yeri	Uygulama Zamanı * ** *** , , ,
<b>Staj I</b> <b>Elektrik-Elektronik</b> (EHB-300 ya da EHM-310)	3. Sınıf Bahar Dönemi	2. Sınıf Yaz Dönemi ya da 3. Sınıf Yaz Dönemi ya da 4. Sınıf Yaz Dönemi
<b>Staj II</b> <b>Haberleşme</b> (EHB-400 ya da EHM-410)	4. Sınıf Bahar Dönemi	3. Sınıf Yaz Dönemi ya da 4. Sınıf Yaz Dönemi

- \* Sürenin yeterli olması ve staj komisyonunun uygun görmesi halinde yarıyıl tatilinde staj yapılabilir.
- \*\* Yaz okuluna devam eden öğrenci yaz okulu döneminde staj yapamaz.
- \*\*\* Bütünlemeye giren öğrenci bütünleme haftası staj yapamaz.

# STAJ YERLERİ (1/3)

- Yurtiçi veya yurtdışı kamu/tüzel/özel kurum, kuruluş ve işyerleri.
- Yükseköğretim Kurumlarının laboratuvarları, atölyeleri, araştırma birimleri ve uygulama merkezleri.

# STAJ YERLERİ (2/3)



## Staj yapılacak yerde:

- Elektrik-Elektronik Stajı için en az 1 tam zamanlı;
    - elektrik mühendisi
    - veya elektronik mühendisi
    - veya elektrik-elektronik mühendisi
    - veya elektronik-haberleşme mühendisi,
  - Haberleşme Stajı için en az 1 tam zamanlı;
    - elektronik mühendisi
    - elektrik-elektronik mühendisi
    - elektronik-haberleşme mühendisi
- çalışıyor olması koşulu vardır.



- Yetkilinin *Elektronik ve Haberleşme Müh. ile ilgili lisans derecesine sahip ve staj yapacağı konuda yetkin* olması gerekir.
- Bu gibi durumlarda staj komisyonu karar için yetkilidir.

**ÖRN:** Network temalı bir haberleşme stajı Bilgisayar Mühendisi denetiminde yapılabilir.



# YURTDIŐI STAJ OLANAKLARI

- Deęişim Programları,
  - ERASMUS
  - MEVLANA
  - IAESTE
- Öğrencinin Kendi İmkanları İle,



- **Yetkili Türkçe bilmiyorsa:**  Yabancı dilde faaliyet raporu.
- Yurtdışı stajlarda sigorta masrafları üniversite tarafından karşılanmaz, prosedürü öğrenci kendisi takip eder.

# STAJYERLERE ÜCRET ÖDENMESİ VE DEVLET KATKI PAYI

## Dayanaklar:

- 1) 3308 Sayılı Mesleki Eğitim Kanunu
- 2) 3308 Sayılı Mesleki Eğitim Kanununa Göre İşletmelerde Mesleki Eğitim Gören Öğrencilerin Ücretlerinin Bir Kısmının İşsizlik Sigortası Fonundan Karşılanmasına İlişkin Usul Ve Esaslar

## 2017 Stajları Üzerinden Bir Örnek:

- Stajyer lisans öğrencilere 2016-2017 Bahar yılından itibaren ücret ödenmesi:
  - Asgari Ücretin net tutarının %30'undan az olamaz  
(2017 yılı için **EN AZ ÜCRET** = 1.404,06 x % 30 = **421,22 TL**)
- İşletmede çalışan sayısı < 20 ise: EN AZ ÜCRET x 2/3 = **280,81 TL** devlet katkısı olarak fon kaynaklarından karşılanır.
- İşletmede çalışan sayısı ≥ 20 ise: EN AZ ÜCRET x 1/3 = **140,41 TL** devlet katkısı olarak fon kaynaklarından karşılanır.

# STAJ İSTATİSTİKLERİ

## İllere Göre Staj Yapan Öğrenci Sayıları - 2018

İL	ÖĞRENCİ SAYISI	% ORANI
İSTANBUL	53	20,23
ISPARTA	38	14,5
ANKARA	35	13,36
ANTALYA	28	10,69
KOCAELİ	15	5,73
BURSA	14	5,34
İZMİR	13	4,96
ESKİŞEHİR	6	2,29
AYDIN	5	1,91
SAMSUN	5	1,91
KONYA	4	1,53
ADANA	4	1,53
HATAY	4	1,53
GAZİANTEP	3	1,15
MANİSA	3	1,15
MUĞLA	2	0,76
TEKİRDAĞ	2	0,76
MALATYA	2	0,76
KIRKLARELİ	2	0,76
ÇANAKKALE	2	0,76
DENİZLİ	2	0,76

İL	ÖĞRENCİ SAYISI	% ORANI
ERZURUM	2	0,76
BİLECİK	2	0,76
BURDUR	2	0,76
AFYONKARAHİSAR	1	0,38
BALIKESİR	1	0,38
ÇANKIRI	1	0,38
GİRESUN	1	0,38
KAHRAMANMARAŞ	1	0,38
KARABÜK	1	0,38
KAYSERİ	1	0,38
UŞAK	1	0,38
SİVAS	1	0,38
OSMANİYE	1	0,38
SAKARYA	1	0,38
MERSİN	1	0,38
<b>TOPLAM</b>	<b>260</b>	<b>99,24</b>

ÜLKE	ÖĞRENCİ SAYISI	% ORANI
KKTC	1	0,38
ALMANYA	1	0,38
<b>TOPLAM</b>	<b>2</b>	<b>0,76</b>

# STAJ İSTATİSTİKLERİ

## Firmalara Göre Staj Yapan Öğrenci Sayıları - 2018

İli	İŞ YERİ	ÖĞRENCİ SAYISI	% ORANI
ISPARTA	ISPARTA TÜRK TELEKOM İL MÜDÜRLÜĞÜ	14	5,34
ISPARTA	ISPARTA SÜLEYMAN DEMİREL HAVALİMANI	7	2,68
ANTALYA	DHMİ ANTALYA HAVALİMANI BAŞMÜDÜRLÜĞÜ	7	2,68
İSTANBUL	İRİS TELEKOMÜNİKASYON	7	2,68
ANTALYA	TRT ANTALYA MÜDÜRLÜĞÜ	5	1,91
BURSA	TÜRK TELEKOM A.Ş.	4	1,53
İSTANBUL	YUPANA TELEKOMÜNİKASYON ELEKTRİK ELEKTRONİK SAN. VE TİC. A.Ş.	4	1,53
İZMİR	TRT İZMİR MÜDÜRLÜĞÜ	4	1,53
İSTANBUL	TÜRK TELEKOMÜNİKASYON A.Ş. İSTANBUL BÖLGE MÜDÜRLÜĞÜ	4	1,53
ANTALYA	TÜRK TELEKOMÜNİKASYON A.Ş. GÜNEY 1 BÖLGE MÜDÜRLÜĞÜ	4	1,52
ISPARTA	AKDENİZ ELEKTRİK DAĞITIM A.S.	3	1,15
ANKARA	TÜRK TELEKOM A.Ş.	3	1,15
İSTANBUL	SUNNY ELEKTRONİK SANAYİ VE TİCARET A.Ş.	3	1,15
İSTANBUL	ACRON BİLİŞİM A.Ş.	3	1,15
ANTALYA	SERBAN MÜHENDİSLİK TAAH.SAN. VE TİC. A.Ş.	3	1,15
ERZURUM	ARAS ELEKTRİK DAĞITIM A.Ş.	2	0,76
GAZİANTEP	GASKİ GENEL MÜDÜRLÜĞÜ	2	0,76

İli	İŞ YERİ	ÖĞRENCİ SAYISI	% ORANI
ISPARTA	DORUKSAN MÜHENDİSLİK GIDA ASANSÖR İNŞ. SAN. VE TİC. LTD. ŞTİ	2	0,76
İSTANBUL	ANDASİS ELEKTRONİK SAN. VE TİC. A.Ş.	2	0,76
ISPARTA	GAYE ASANSÖR	2	0,76
ISPARTA	GÜRBÜZLER ASANSÖR İNŞAAT MALZ. ELEKTRONİK SANAYİ TİC. LTD. ŞTİ	2	0,76
ANKARA	DEVLET HAVA MEYDANLARI İŞLETMESİ	2	0,76
İZMİR	İZMİR ADNAN MENDERES HAVALİMANI	2	0,76
İSTANBUL	ROYALCERT BELGELENDİRME VE GÖZETİM HİZMETLERİ A.Ş.	2	0,76
İSTANBUL	İŞNET	2	0,76
İSTANBUL	MAYAİCT BİLGİ TEKNOLOJİSİ VE HİZMETLERİ	2	0,76
İSTANBUL	TELEMOBİL BİLGİ İLETİŞİM SAN. VE TİC. A.Ş.	2	0,76
İSTANBUL	TRON ELEKTRONİK SİSTEMLER SAN. VE TİC. A.Ş.	2	0,76
İSTANBUL	TRT İSTANBUL MÜDÜRLÜĞÜ	2	0,76
İZMİR	DELPHI OTOMOTİV SİSTEMLERİ SAN. VE TİC. A.Ş.	2	0,76
ANKARA	UDEA WIRELESS TECHNOLOGIES	2	0,76
AYDIN	BEYLERBEYİ GENEL GÜVENLİK SİSTEMLERİ İTHALAT İHRACAT SAN.TİC.LTD.ŞTİ.	2	0,76
ANKARA	NUROL BAE SYSTEMS HAVA SİSTEMLERİ A.Ş.	2	0,76
KOCAELİ	KOCAELİ İL TELEKOM MÜDÜRLÜĞÜ	2	0,76
KOCAELİ	TÜBİTAK ULUSAL METROLOJİ ENSTİTÜSÜ	2	0,76

# STAJ İSTATİSTİKLERİ

## Firmalara Göre Staj Yapan Öğrenci Sayıları - 2018

İli	İŞ YERİ	ÖĞRENCİ SAYISI	% ORANI
ANKARA	AMERİCAN INTERNATIONAL RADIO (AIR) TELEKOMUNİKASYON COZUMLERİ A.S	2	0,76
ADANA	ADANA HAVALİMANI	2	0,76
ADANA	ALAN OTOMASYON MÜHENDİSLİK HİZ. SAN. TİC. LTD. ŞTİ.	2	0,76
ANKARA	İNFORM ELEKTRONİK	2	0,76
KOCAELİ	KOCAELİ BÜYÜKŞEHİR BELEDİYESİ	2	0,76
KOCAELİ	ÖZAK GEÇİŞ TEKNOLOJİLERİ TİC. SAN. A.Ş.	2	0,76
KONYA	AYDINLAR YEDEK PARÇA SAN. VE TİC. AŞ.	2	0,76
SAMSUN	ÇELSAN ASANSÖR MÜHENDİSLİK	2	0,76
ISPARTA	İTECH ROBOTİK OTOMASYON TİC. LTD. ŞTİ.	2	0,76
İSTANBUL	KAFEİN YAZILIM HİZMETLERİ TİC. A.Ş.	2	0,76
ANKARA	RGB AYDINLATMA MÜHENDİSLİK TASARIM ELEKTRİK İNŞAAT OTOMASYON TAAH. SAN. VE TİC. LTD. ŞTİ.	2	0,76
KOCAELİ	TÜPRAŞ İZMİT RAFİNERİSİ	1	0,38
KOCAELİ	TÜRKÖZ İNŞAAT	1	0,38
SAMSUN	İBAY OTOMASYON MÜH. SAN. TİC. LTD. ŞTİ	1	0,38
SAMSUN	SAMSUN BÜYÜKŞEHİR BELEDİYESİ BİLGİ İŞLEM DAİRESİ BAŞKANLIĞI	1	0,38
SAMSUN	SAMSUN PROJE ULAŞIM İMAR İNŞAAT YAT. SAN. VE TİC. A.Ş.	1	0,38
SİVAS	TÜRK TELEKOM A.Ş. SİVAS MÜDÜRLÜĞÜ	1	0,38
TEKİRDAĞ	BSH EV ALETLERİ SAN TİC AŞ	1	0,38
TEKİRDAĞ	MODERN KARTON	1	0,38

İli	İŞ YERİ	ÖĞRENCİ SAYISI	% ORANI
UŞAK	ARDA MÜHENDİSLİK ELEK. İNŞ.TUR.SAN VE TİC. A.Ş VE CEMTA İŞ ORTAKLIĞI	1	0,38
KONYA	SECA MÜHENDİSLİK	1	0,38
KONYA	T.C ŞEKER FABRİKALARI AŞ.	1	0,38
MALATYA	MAKSAN	1	0,38
MALATYA	MALATYA TELEKOM MÜDÜRLÜĞÜ	1	0,38
MANİSA	MANİSA TÜRK TELEKOM İL MÜDÜRLÜĞÜ	1	0,38
MANİSA	VALFSEL ARMATÜR SANAYİ	1	0,38
MANİSA	VESTEL A.Ş.	1	0,38
MERSİN	TRT ÇUKUROVA BÖLGE MÜDÜRLÜĞÜ	1	0,38
MUĞLA	MUĞLA BÜYÜKŞEHİR BELEDİYE BAŞKANLIĞI	1	0,38
MUĞLA	YENİKÖY KEMERKÖY ELEKTRİK ÜRETİM VE TİC. A.Ş	1	0,38
OSMANİYE	TOSÇELİK PROFİL VE SAC END.	1	0,38
SAKARYA	OTOKAR A.Ş	1	0,38
KOCAELİ	SAKARYA ELEKTRİK DAĞITIM A.Ş	1	0,38
KOCAELİ	TEMPA PANO A.Ş.	1	0,38
İZMİR	AJAN ELEKTRONİK SAN. VE TİC. LTD. ŞTİ.	1	0,38
ANKARA	İNNOVA BİLİŞİM ÇÖZÜMLERİ	1	0,38
ANKARA	KAREL ELEKTRONİK	1	0,38

# STAJ İSTATİSTİKLERİ

## Firmalara Göre Staj Yapan Öğrenci Sayıları - 2018

İli	İŞ YERİ	ÖĞRENCİ SAYISI	% ORANI
İZMİR	BOSMER BİNA OTOMASYON SİSTEMLERİ ELEKTRİK ELEKTRONİK SAN. TİC. A.Ş.	1	0,38
ANKARA	MILTEST ELEKTRİK ELEKTRONİK SAN. VE TİC. A.Ş.	1	0,38
ANKARA	MORTEN BİLGİ VE İLETİŞİM HİZMETLERİ A.Ş.	1	0,38
ANKARA	NETELSAN ELEKTRİK-ELEKTRONİK SİSTEMLERİ SAN. TİC. A.Ş	1	0,38
AFYONKARAHİSAR	AFYON TÜRK TELEKOM İL MÜDÜRLÜĞÜ	1	0,38
ANKARA	ALTINDAĞ BELEDİYESİ	1	0,38
ANKARA	ANOVA MÜHENDİSLİK VE BİLGİSAYAR	1	0,38
ANKARA	ASELSAN A.Ş	1	0,38
ANKARA	ATEŞ ELEK.MÜH.LTD.ŞTİ	1	0,38
ANKARA	BİLGİ TEKNOLOJİLERİ DAİRESİ BAŞKANLIĞI AĞ VE SİSTEM YÖNETİMİ ŞUBESİ MÜDÜRLÜĞÜ	1	0,38
ANKARA	BİLGİ TEKNOLOJİLERİ VE İLETİŞİM KURUMU	1	0,38
ANKARA	FOKS FABRİKA OTOMATİK KONTROL SİSTEMLERİ SAN. VE TİC. ,LTD ŞTİ	1	0,38
ANKARA	T.C. BAŞBAKANLIK BASIN-YAYIN VE ENFORMASYON GENEL MÜDÜRLÜĞÜ	1	0,38
ANKARA	TEİAŞ ELEKTRONİK VE KALİBRASYON LABORATUVARI İŞLETME MÜDÜRLÜĞÜ	1	0,38

İli	İŞ YERİ	ÖĞRENCİ SAYISI	% ORANI
ANKARA	TRT ANKARA RADYOSU MÜDÜRLÜĞÜ	1	0,38
ANKARA	TURANLAR	1	0,38
ANKARA	TÜRKİYE ELEKTRİK İLETİM A.Ş. GENEL MÜDÜRLÜĞÜ	1	0,38
ANKARA	TÜRKSAT UYDU HABERLEŞME KABLO TV VE İŞLETME A.Ş	1	0,38
ANKARA	PTT	1	0,38
ANTALYA	ENELSA ENDÜSTRİYEL ELEKTRONİK İNŞ.TAAH.SAN.TİC.LTD.ŞTİ.	1	0,38
ANTALYA	ESSA ENERJİ	1	0,38
ANTALYA	EÜAŞ ANTALYA VE YÖRESİ HES	1	0,38
ANTALYA	IMECAR ELEKTRONİK	1	0,38
ANTALYA	İNOTEK MÜHENDİSLİK	1	0,38
ANTALYA	KAYMAZLAR MÜHENDİSLİK	1	0,38
AYDIN	DSİ 21. BÖLGE MÜDÜRLÜĞÜ	1	0,38
AYDIN	TÜRK TELEKOM A.Ş. AYDIN İL MÜDÜRLÜĞÜ	1	0,38
AYDIN	UĞUR SOĞUTMA A.Ş.	1	0,38
BALIKESİR	İŞBİR ELEKTRİK SANAYİİ A.Ş	1	0,38
BİLECİK	BİLECİK BİEN YAPI ÜRÜNLERİ SAN. TUR.VE TİC. A.Ş.	1	0,38
BİLECİK	TÜRK TELEKOM BİLECİK İL MÜDÜRLÜĞÜ	1	0,38
BURDUR	BURDUR İL ÖZEL İDARESİ	1	0,38

# STAJ İSTATİSTİKLERİ

## Firmalara Göre Staj Yapan Öğrenci Sayıları - 2018

İli	İŞ YERİ	ÖĞRENCİ SAYISI	% ORANI
BURDUR	BURDUR TÜRK TELEKOM İL MÜDÜRLÜĞÜ	1	0,38
BURSA	AFŞA METAL& MÜHENDİSLİK	1	0,38
BURSA	MAGNETİ MARELLİ MAKO ELEKTRİK SAN. TİC. A.Ş.	1	0,38
BURSA	MERT YAZILIM LTD. ŞTİ.	1	0,38
BURSA	PEYKAN YAZILIM	1	0,38
BURSA	TI OTOMOTİV SAN. VE TİC. LTD ŞTİ	1	0,38
BURSA	TOFAŞ TÜRK OTOMOBİL FABRİKASI A.Ş	1	0,38
BURSA	TREDİN OTO DONANIM SANAYİ VE TİCARET A.Ş.	1	0,38
ANKARA	YÜKSEK ÖĞRENİM KREDİ VE YURLAR KURUMU BİLGİ TEKNOLOJİLERİ DAİRESİ BAŞKANLIĞI	1	0,38
ANTALYA	AKDENİZ ELEKTRİK DAĞITIM A.Ş.	1	0,38
ANTALYA	TEKSİS TEKNİK ELEKTRONİK SİSTEMLER TİCARET VE SANAYİ A.Ş	1	0,38
ANTALYA	TEL-POST ORTAK KULLANIM TELSİZ HİZMETLERİ VE FREKANS İŞLT. TİC. VE SAN. LTD. ŞTİ.	1	0,38
BURSA	YENİŞEHİR HAVALİMANI	1	0,38
BURSA	ZAS MÜHENDİSLİK ELEKTRİK ELEKTRONİK SAN. VE TİC. LTD. ŞTİ.	1	0,38
ÇANAKKALE	ÇANAKKALE SERAMİK	1	0,38
ÇANAKKALE	GÜÇYETMEZ ENERJİ LTD. ŞTİ	1	0,38

İli	İŞ YERİ	ÖĞRENCİ SAYISI	% ORANI
ÇANKIRI	TÜRK TELEKOM İL MÜDÜRLÜĞÜ	1	0,38
DENİZLİ	MELİS İSITMA SOĞUTMA HAVALANDIRMA DOĞALGAZ ASANSÖR MÜHENDİSLİK SAN. VE TİC. LTD. ŞTİ.	1	0,38
DENİZLİ	SALMAN ELEKTRİK MÜHENDİSLİK İNŞAAT İTHALAT İHRACAT SAN. TİC. LTD. ŞTİ.	1	0,38
KAHRAMANMARAŞ	EÜAŞ - ELEKTRİK ÜRETİM A.Ş. - MENZELET HES İŞLETME MÜDÜRLÜĞÜ	1	0,38
KARABÜK	KARDEMİR KARABÜK DEMİR ÇELİK SANAYİ VE TİCARET A.Ş	1	0,38
KAYSERİ	TÜRK TELEKOM A.Ş. KAYSERİ İL MÜDÜRLÜĞÜ	1	0,38
KIRKLARELİ	HAMİTABAT ELEKTRİK ÜRETİM VE TİC.A.Ş.	1	0,38
KIRKLARELİ	TÜRK TELEKOM A.Ş.	1	0,38
KOCAELİ	AB ELEKTRİK ELEKTRONİK SANAYİ VE TİCARET LİMİTED ŞİRKETİ	1	0,38
KOCAELİ	AYGAZ A.Ş.	1	0,38
KOCAELİ	DİLER DEMİR ÇELİK END. VE TİC. AŞ	1	0,38
İZMİR	DOKUZ EYLÜL ÜNİVERSİTESİ BİLGİ İŞLEM DAİRE BAŞKANLIĞI	1	0,38
İZMİR	ENKA SANTRAL İŞLETME VE BAKIM HİZMETLERİ A.Ş.	1	0,38

# STAJ İSTATİSTİKLERİ

## Firmalara Göre Staj Yapan Öğrenci Sayıları - 2018

İli	İŞ YERİ	ÖĞRENCİ SAYISI	% ORANI
İZMİR	İNSAN KAYNAKLARI YÖNETİM SİSTEMLERİ VE TİC. A.Ş.	1	0,38
İSTANBUL	TÜRKİYE RADYO TELEVİZYON KURUMU	1	0,38
İSTANBUL	MULTİTEK	1	0,38
İSTANBUL	2MKABLO	1	0,38
İSTANBUL	SABİHA GÖKÇEN TÜRK HAVA YOLLARI TEKNİK A.Ş.	1	0,38
İSTANBUL	SANCAKTEPE BELEDİYE	1	0,38
İSTANBUL	SARNİKON METAL VE ELEKTRONİK SAN.TİC.LTD.ŞTİ	1	0,38
İSTANBUL	SATELCOM TELEKOMÜNİKASYON BİLGİ VE İLETİŞİM TEKNOLOJİLERİ İTHALAT VE İHRACAT SANAYİ A.Ş.	1	0,38
İSTANBUL	TELCOSET	1	0,38
ISPARTA	ISPARTA BELEDİYE BAŞKANLIĞI	1	0,38
ISPARTA	ISPARTA İL ÖZEL İDARESİ	1	0,38
ISPARTA	GÖLTAŞ ÇİMENTO	1	0,38
ISPARTA	METAMAR MERMER GRANİT SAN.TİC.AŞ	1	0,38
İSTANBUL	ÇÖZÜMEVİ YÖNETİM DANIŞMANLIĞI VE BİLGİSAYAR YAZILIM TİCARET A.Ş	1	0,38
İSTANBUL	DVA TELEKOMÜNİKASYON VE BİLGİ TEKNOLOJİLERİ A.Ş.	1	0,38

İli	İŞ YERİ	ÖĞRENCİ SAYISI	% ORANI
İSTANBUL	ELEKSİS LİMİTED ŞİRKETİ	1	0,38
İSTANBUL	EMS ELEKTRONİK	1	0,38
İSTANBUL	FEGET TIBBİ AMBALAJ SANAYİ VE TİC. T.A.Ş.	1	0,38
İSTANBUL	HUAWEİ TELEKOMÜNİKASYON	1	0,38
İSTANBUL	IES TEKNOLOJİLERİ HİZMETLERİ DIS TİCARET LTD. ŞTİ.	1	0,38
İSTANBUL	ISAS ASANSÖR	1	0,38
ISPARTA	DSİ 18. BÖLGE MÜDÜRLÜĞÜ	1	0,38
ISPARTA	AKSU ENERJİ VE TİCARET A.Ş.	1	0,38
GAZİANTEP	İŞIK KAYNAK MAKİNA SAN. VE TİC.LTD.ŞTİ	1	0,38
GİRESUN	TÜRK TELEKOM GİRESUN İL MÜDÜRLÜĞÜ	1	0,38
HATAY	BAŞTUĞ ÇELİK SANAYİ A.Ş	1	0,38
HATAY	EKİNCİLER DEMİR VE ÇELİK SAN. AŞ.	1	0,38
HATAY	HATAY TELEKOM MÜDÜRLÜ	1	0,38
HATAY	TOSYALI TOYO ÇELİK A.Ş.	1	0,38
ESKİŞEHİR	ALP HAVACILIK SAN. VE TİC. A.Ş.	1	0,38
ESKİŞEHİR	ANOT ELEKTRİK ELEKTRONİK OTOMASYON SAN. VE TİC. LTD. ŞTİ.	1	0,38



# STAJ İSTATİSTİKLERİ

## Firmalara Göre Staj Yapan Öğrenci Sayıları - 2018

İLİ	İŞ YERİ	ÖĞRENCİ SAYISI	% ORANI
ESKİŞEHİR	CAM MERKEZİ SAN. TİC. A.Ş. / YORİM ESKİŞEHİR	1	0,38
ESKİŞEHİR	ESKİŞEHİR TEKNİK ÜNİVERSİTESİ HASAN POLATKAN HAVAALANI	1	0,38
ESKİŞEHİR	ETASİS TAKIM TEZGAHLARI SAN. TİC. A.Ş.	1	0,38
ESKİŞEHİR	TÜRK TELEKOM A.Ş. ESKİŞEHİR İL MÜDÜRLÜĞÜ	1	0,38
<b>TOPLAM</b>		<b>260</b>	<b>99,24</b>

### YURTDIŞI STAJLARI

ÜLKE	İŞ YERİ	ÖĞRENCİ SAYISI	% ORANI
KKTC	BİLGİ TEKNOLOJİLERİ VE HABERLEŞME KURUMU	1	0,38
ALMANYA	SECURİTİM GMBH	1	0,38
<b>TOPLAM</b>		<b>2</b>	<b>0,76</b>

# STAJ İSTATİSTİKLERİ

## Staj Denetimleri - 2017

- 2016 yılından itibaren firma/öğrenci ziyaretleri başlanmıştır.

Yıl	Ziyaret Edilen Öğrenci Sayısı (ZÖ)	Staj Yapan Toplam Öğrenci (TÖ)	Ziyaret Edilen Yüzde (ZÖ/TÖ) x 100
2018	17	262	% 6
2017	32	245	% 13
2016	29	211	%14

# STAJ BAŞVURUSU

## Bölüm Staj Sayfası

- Staj dokümanları burada mevcuttur. İnceleyiniz.

Süleyman Demirel Üniversitesi  
ELEKTRİK-ELEKTRONİK MÜHENDİSLİĞİ

Genel Bilgiler Akademik Bilgiler Öğrenci Sayfası Bağlantılar English

ELEKTRİK-ELEKTRONİK MÜHENDİSLİĞİ  
BÖLÜMÜ

AKADEMİK PERSONEL  
İDARİ PERSONEL  
FOTOĞRAF ALBÜMÜ  
DOKÜMAN ARŞİVİ

**DUYURULAR**

2018-2019 Bahar Dönemi Taslak Vize Sınav Programı **Yeni**

Kontrol Sistemleri Laboratuvarı Dersini Alan Öğrencilerin Dikkatine **Yeni**

Sinyaller ve Sistemler A Şubesi Öğrencilerinin Dikkatine! **Yeni**

Kontrol Sistemleri Laboratuvarı Dersini Alan Öğrencilerin Dikkatine **Yeni**

Sayısal İşaret İşleme Laboratuvarı Dersini Alan Öğrencilerimizin Dikkatine **Yeni**

2018-2019 Bahar Yarıyılı Tasarım Projesi ve Bitirme Ödevi Öğrenci Listesi **Yeni**

**STAJ BİLGİLENDİRME TOPLANTISI** **Yeni**

!!!Bitirme Ödevi i ve Tasarım Projesi Çalışma Takvimi Güncellenmiştir!!! **Yeni**

Çapraz Dönem Ders Dilekçeleri Hk. **Yeni**

2018-2019 Bahar Lisans Ders Programı  
Mikrodalga Tekniği I dersinin başlama saati güncellenmiştir. (28/02/2019)

TR EN RU DE AR BAĞLANTILAR

site içinde ara...

DUYURULAR

2018-2019 Bahar Dönemi Taslak Vize Sınav Programı **Yeni**

Kontrol Sistemleri Laboratuvarı Dersini Alan Öğrencilerin Dikkatine **Yeni**

Sinyaller ve Sistemler A Şubesi Öğrencilerinin Dikkatine! **Yeni**

Kontrol Sistemleri Laboratuvarı Dersini Alan Öğrencilerin Dikkatine **Yeni**

Sayısal İşaret İşleme Laboratuvarı Dersini Alan Öğrencilerimizin Dikkatine **Yeni**

2018-2019 Bahar Yarıyılı Tasarım Projesi ve Bitirme Ödevi Öğrenci Listesi **Yeni**

**STAJ BİLGİLENDİRME TOPLANTISI** **Yeni**

!!!Bitirme Ödevi i ve Tasarım Projesi Çalışma Takvimi Güncellenmiştir!!! **Yeni**

Çapraz Dönem Ders Dilekçeleri Hk. **Yeni**

2018-2019 Bahar Lisans Ders Programı  
Mikrodalga Tekniği I dersinin başlama saati güncellenmiştir. (28/02/2019)

AKADEMİK PERSONEL  
İDARİ PERSONEL  
FOTOĞRAF ALBÜMÜ  
DOKÜMAN ARŞİVİ

Ders Programları

✓ 2018-2019 Bahar Lisans Ders Prog.  
✓ 2018-2019 Bahar Lisansüstü Ders Prog.

Sınav Programları

✓ 2018-2019 Bahar Vize Sınav Programı  
✓ 2018-2019 Bahar Final Sınav Programı  
✓ 2018-2019 Bahar Büt. Sınav Programı

KISAYOLLAR

✓ STAJ

✓ Staj İşlemleri Ofis Saatleri ve Staj Bilgilendirme Sunumu  
✓ Bitirme Ödevi  
✓ ERASMUS  
✓ Mezuniyet ve Tek Ders  
✓ Bölüm Komisyonları  
✓ 2015 Ders Müfredatı (Ön Koşullu)  
✓ Öğrenci Dilekçe Formu

### STAJ DOKÜMANLARI:

#### 1. İlgili Yönergeler ve Esaslar

- SDÜ Lisans Öğretimi Staj Yönergesi
- SDÜ Mühendislik Fakültesi Staj Yönergesi
- SDÜ Elektronik ve Haberleşme Müh. Staj Çalışma İkeleri
- Staj Akış Şeması ve Bölüm Staj İşlem Adımları
- 2017-2018 Akademik Yılı Staj Bilgilendirme Sunumu

#### 2. Staj Başlamadan Önce Gerekli Olan Formlar

- Staj Sicil Formu
- Staj Sicil Formu - İngilizce (Yurtdışı Stajları İçin)
- Kontrol Listesi - Staj öncesi
- Staj Faaliyet Raporu
- Cumartesi Günleri Staj Yapacak Öğrencilerin Vermesi Gerekten Dilekçe Örneği

#### 3. Staj Esnasında Gerekli Olan Formlar

- Faaliyet Raporunda Karşılaşılan Hatalar
- Stajyer Denetleme Raporu (Denetici/Ziyaretçi Öğretim Elemanı tarafından doldurulacaktır.)

#### 4. Staj Sonunda Gerekli Olan Formlar

- Kontrol Listesi - Staj sonu
- Staj Başarı Durumu İtiraz Dilekçesi
- Staj Zorunluluğunu Gösterir Belge (Güncellenmiş Zorunlu Staj Formu bu belge yerine geçer)

# STAJ BAŞVURUSU

## İş Akış Şeması

- Staj sürecinde yol göstericidir.
- Bölüm web sayfasından ulaşabilirsiniz. Mutlaka inceleyin.

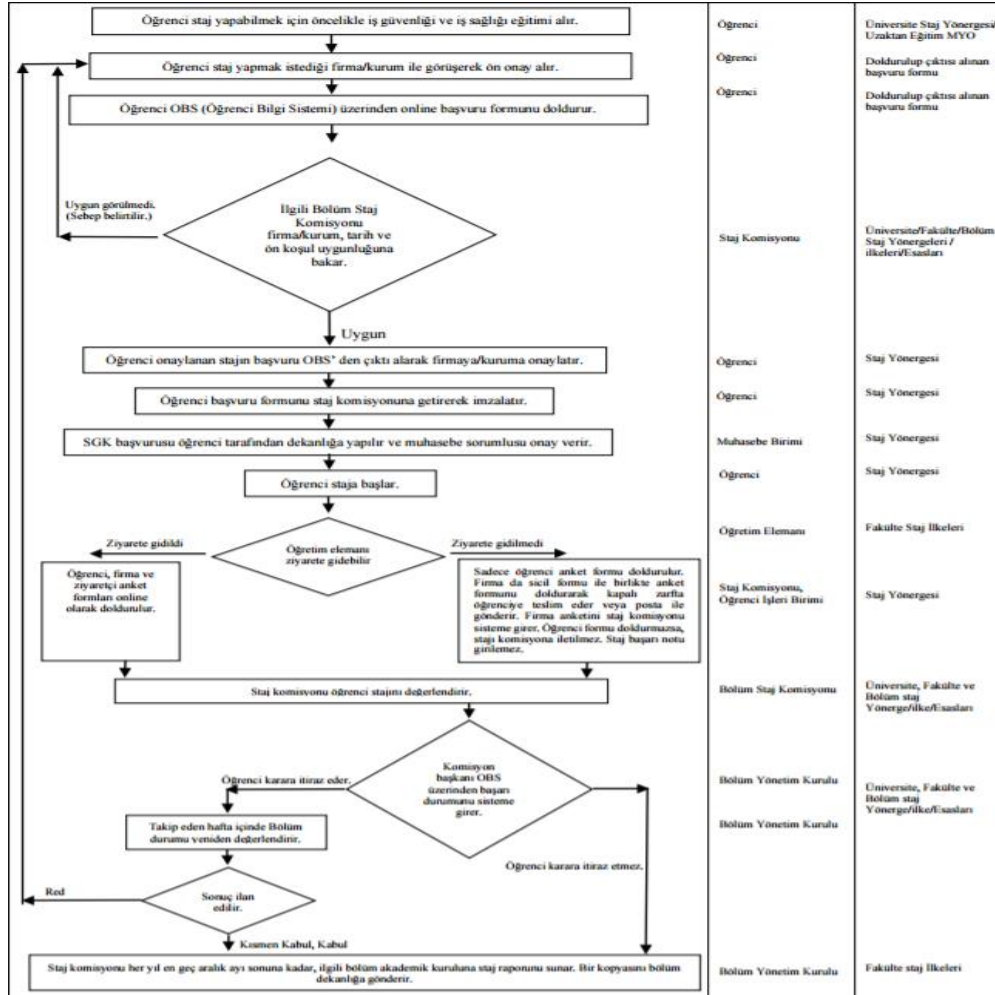

# STAJ BAŞVURUSU

## İş Sağlığı ve Güvenliği (İSG) Eğitimi

- Staja yapabilmek için

### *İş Sağlığı ve Güvenliği Eğitimi*

zorunludur.

- İSG Eğitimi Alabilmek İçin:
  - OBS'ye girin
  - *Zorunlu İsteğe Bağlı Staj* Kısımına Girin
  - Yönlendirmeleri takip edin.

# STAJ BAŞVURUSU

## İş Sağlığı ve Güvenliği (İSG) Eğitimi

- İSG eğitiminden başarılı olabilmek için:
  - **En az %80** (yaklaşık 12,5 saat) eğitim izleyin.
    - ✓ Sorunsuz izlemek için **masaüstü** ya da **dizüstü** bilgisayar kullanın.
    - ✗ **Tablet** ya da **cep telefonu** kullanmayın.
  - Sınavdan **en az 60** puan alın.
- Sertifikanızı dekanlıktan alın (15 gün sürebilir).

# STAJ YAPARKEN

- Mesai saatlerine uyun.



- Stajın bir amacı olduğunu unutmayın.



# STAJ YAPARKEN

- Girişken olun.
- Gayretli olun.
- Meslek etiğine uyun.
- Öğrenci olduğunuzu unutmayın.
- Günlük faaliyetlerinizi not edin ve **detaylı** raporlayın.
- Staj denetimine gelinebileceğini unutmayın.



# STAJ YAPARKEN

- Bir sorunuz olduđu zaman komisyona ulařın.



# STAJ EVRAKLARININ TESLİMİ

## Evraklar

### Asli Evraklar:

- 1) **Staj Faaliyet Raporu (Staj Defteri)**
  - Her sayfası mühendis tarafından imzalı ve kaşeli.
    - Mühendis **oda sicil no** ya da **diploma no** bulunacak.
  - Firma kaşesi mevcut.
- 2) **Gizli Staj Sicili**
  - Zarf kapağı imzalı ve kaşeli/mühürlü
- 3) **Cumartesi Çalışma Belgesi (cumartesi çalışıldıysa)**
  - Bölüm web sayfasında istenen formatta
- 4) **İş Sağlığı ve Güvenliği Eğitim Sertifikası Fotokopisi**
- 5) **Sigorta Belgesi Fotokopisi**
- 6) **Devlet Katkı Payı Onay Formu Aslı (ücret aldıysanız)**
  - OBS üzerinden doldurulup çıktı alınacak.
  - Aslı staj evrakları ile birlikte komisyona verilecek.
  - Taranmış kopyası OBS'ye yüklenecek.

# STAJ EVRAKLARININ TESLİMİ

## Evraklar

### Ekler:

#### 1) Staj Başvuru Formu Fotokopisi

- Muhasebeye aslını vermeden fotokopi almayı *unutmayın* ve *kaybetmeyin*

#### 2) Staj Öncesi Kontrol Formu

#### 3) Staj Sonrası Kontrol Formu

# STAJ EVRAKLARININ TESLİMİ

## En Son Teslim Zamanı

- Staj zamanını izleyen akademik dönemim başlangıcının **ilk 30 günü** teslim edilmelidir.
  - Elden
  - Posta ile (Bölüm Başkanlığına Staj Evrağı notu ile)
  - Arkadaşınız/tanıdığınız vasıtası ile
- Geç teslim kabul edilmez.

# STAJ DEĞERLENDİRESİ

## Değerlendirme Zamanı ve Şekli

- Staj yapan her öğrenci staj bitimini takiben mülakata alınır.
- Mülakatı takiben, bölüm web sayfasında ilan edilen tarihlerde komisyon toplanır. Her bir staj defteri komisyon değerlendirmesinden geçer. Değerlendirme ve karar aşamasında aşağıdaki evraklar dikkate alınır:
  - Staj faaliyet raporu ve ekleri
  - Staj sicili
  - Mülakat raporu
  - Varsa staj denetici raporu
- Olası sonuçlar:

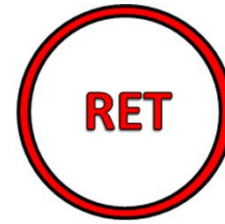

- Sonuçlara dilekçe ile itiraz edilebilir. İtirazları **Bölüm Kurulu** değerlendirir.

# MÜLAKATLAR

- Staj deęerlendirmesi sonucu her öęrenci staj komisyonu tarafından mükalata çağırılır.
- Mülakat, eęer staj sonucuna itiraz edilmişse bölüm kurulu önünde olabilir.

# STAJ SONUÇLARININ İLANI

- Sonuçlar OBS üzerinden öğrencilere duyurulur.
- Başarılı öğrencinin (30/30 ya da 25/25) transkriptine ilgili staj için **G** notu işlenir.

# SIKLIKLA KARŞILAŞILAN HATALAR

## Staj Öncesinde (1/2)

- **Firmada ilgili mühendis çalışıp çalışmadığını kontrol etmemek**
  - Firma ile iletişime geçiniz
- **Staj başvuru tarihini geciktirmek**
  - En az 10 gün önceden işlemlerinizi tamamlayınız
- **Staj onayı alıp sigorta girişi yaptırmak, sonrasında mazeretli/mazeretsiz staj yapmaktan vazgeçmek ve bunu komisyona dilekçe ile bildirmemek**
  - Mutlaka en kısa zamanda komisyonu bilgilendiriniz



# SIKLIKLA KARŞILAŞILAN HATALAR

## Staj Öncesinde (2/2)

- Staj sicil formu ve staj faaliyet raporundaki fotoğraflara imza almamak
  - Sigorta girişi sonrası fotoğraflara imza alıp sigorta giriş belgenizin fotokopisini görevliye bırakınız.

# SIKLIKLA KARŞILAŞILAN HATALAR

## Staj Faaliyet Raporunda (1/9)

- **Bir günden fazla firma tarihçesi**
  - Sadece ilk gün yazın.
- **Bir faaliyet günü için sadece teorik bilgi yazmak**
  - Teorik bilgiyi firma ile ilişkilendirin.
  - İnternette/kitaptan/kaynaktan birebir almayın.
- **Teorik bilgi için referans göstermemek**
  - Lütfen etik kurallara uyunuz.
- **Gereksiz detaylara yer vermek**
  - “İşimizi bitirip öğle yemeğine gittik.”
- **Gerekli detayları vermemek**
  - Ölçüm cihazı marka model, ölçüm yöntemi, ölçülen değer v.b.

# SIKLIKLA KARŞILAŞILAN HATALAR

## Staj Faaliyet Raporunda (2/9)

- **Bir iş günü konusunu gün doldurma kaygısıyla birden fazla güne bölmek**
  - Staj öncesi firmayı iyi araştırın, uygun staj yeri bulun
  - İlgili günde yaptıklarınızı raporlayın
- **Staj son günü sadece vedalaşma raporlamak**
  - Son gün de faaliyet günüdür
- **Okunması güç el yazısı, karalama**
  - Özenli yazın
  - Yazınız çirkin diye bir başkasına yazdırmayın

# SIKLIKLA KARŞILAŞILAN HATALAR

## Staj Faaliyet Raporunda (3/9)

- **Tarih kısmında silinti/karalama yapmak, daksil kullanmak**
  - Böyle bir durumda mühendis imza/parafı şarttır
- **Eksik dağılım cetveli**
  - Özellikle amir / öğrenci imzası / staj gün sayısı
- **Eksik mühendis unvanı**
  - Kaşesi yoksa kendi el yazısıyla faaliyet raporu ilk ve son sayfasına unvanını (Elektronik ve Hab. Müh. vb. yazabilir.)
- **Uygun olmayan faaliyet alanı**
  - Elektrik-Elektronik stajında komisyondan onaysız haberleşme eğitimi almak ve raporlamak

# SIKLIKLA KARŞILAŞILAN HATALAR

## Staj Faaliyet Raporunda (4/9)

- **Hafta sonu çalışma belgesi getirmemek**
  - Staj öncesi aldığını belgeyi saklayın ve aslını staj dönüşü komisyona teslim edin
- **Tüm sayfanın resim ile dolması**
  - Resimleri metinlerle açıklayın
- **Eksik/detaysız içerik**
  - “Bugün yine dünkü işlerimize devam ettik.”

# SIKLIKLA KARŞILAŞILAN HATALAR

## Staj Faaliyet Raporunda (5/9)

Yapılan İş: Antalya Gezisi	Sayfa No : 24
	Tarih : 19.08.2014

Antalya Gezisi

Bugün santralin bazı ihtiyaçları için Antalya'ya gidildi. Santral için gerekli olan motkap, vida seti, anahtar seti, ayar seti ve gıda malzemeleri alındı.

**RET**

# SIKLIKLA KARŞILAŞILAN HATALAR

## Staj Faaliyet Raporunda (6/9)

Yapılan İş:

Sayfa No: 08 -

Tarih:

10.07.2014

Aynı gönlük işler yapıp iş emreleri alınarak sahaya atılmıştır.

Okulosik olarak 15 tane port bağlantısı yapılarak yön belirtilmiştir.

**RET**

# SIKLIKLA KARŞILAŞILAN HATALAR

## Staj Faaliyet Raporunda (7/9)

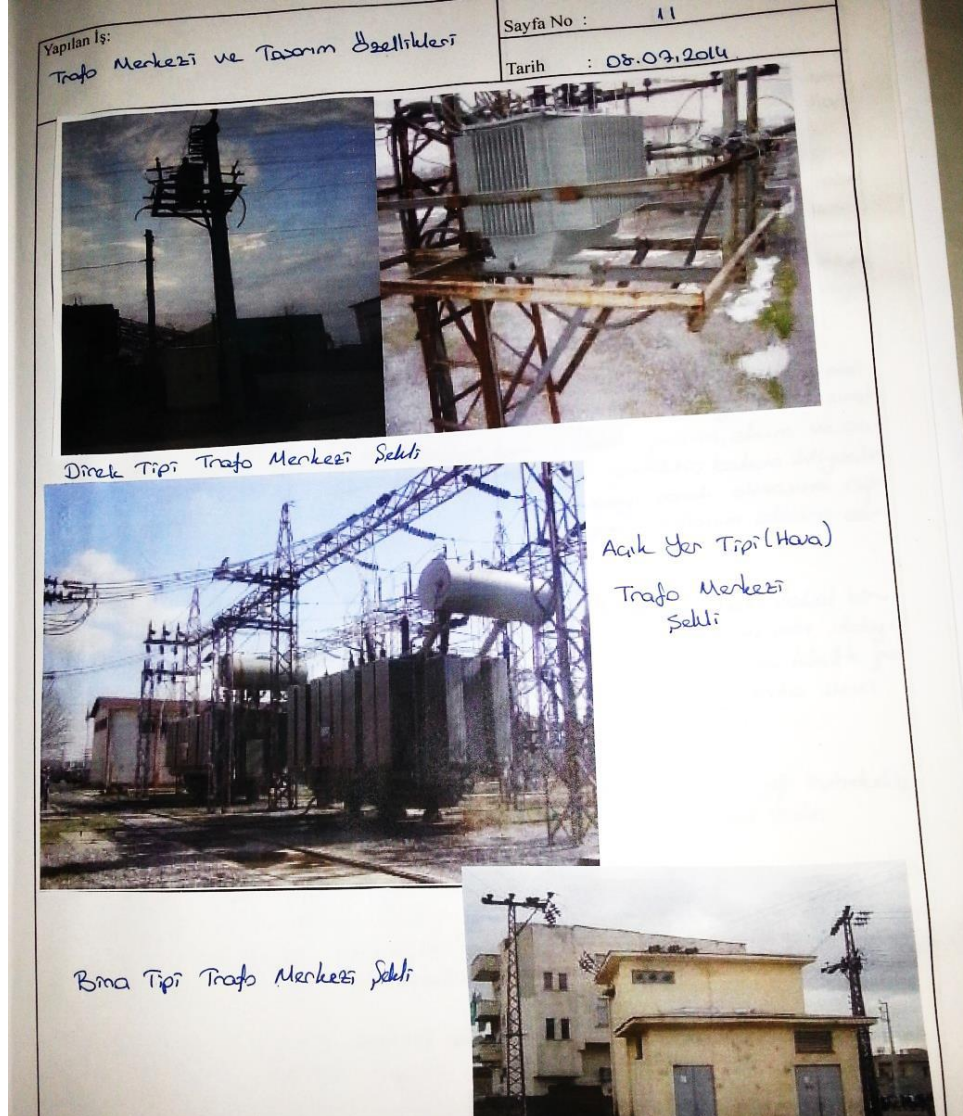

RET



# SIKLIKLA KARŞILAŞILAN HATALAR

## Staj Faaliyet Raporunda (8/9)

Yapılan İş: Kesici İncelemesi	Sayfa No : 12
	Tarih : 09.07.2014

Bir trafo merkezi montajı ve projesi yapılırken hücrede kullanılan en önemli elementlerden birisi kesicilerdir. Bu bağlamda bir elektrik projesinde kullanılan kesici tipleri incelenir ve bu konu hakkında detaylı bilgi edinilir. Hatlarda ve trafolarda geçirdiği arızalar olmaktadır. Arızaların tedbirinin alınması ve hatlarda kesicilerin periyodik olarak bakılması gerekmektedir. Kesicilerin periyodik olarak bakılması ve temizlenmesi gerekmektedir. Bu süreçte kesicilerin bakım ve onarım işlemleri gerçekleştirilmelidir. Kesicilerin bakım ve onarım işlemleri sırasında kesicilerin ağırlıklı olarak yük altında çalışması ve kesicilerin ağırlıklı olarak yük altında çalışması gerekmektedir. Kesicilerin bakım ve onarım işlemleri sırasında kesicilerin ağırlıklı olarak yük altında çalışması ve kesicilerin ağırlıklı olarak yük altında çalışması gerekmektedir.

a) Hatalı Kesiciler = Bu tip kesicilerde kesicinin komandası ve arkın söndürülmesi yüksek basıncılı hatlarla gerçekleştirilir. Bunun için gerekli olan yüksek basıncılı hava kompresörlerden sağlanır. Bu kesiciler, çok yüksek gerilim, akım ve açma kapasitesinde imal edilirler, çalışma süresini yükseltir, bakım ihtiyaçları azdır ve arkın sönmeye sürmesinin kısa olmasıdır. Bu nedenle, yüksek gerilim ve yüksek akım sistemlerinde tercih kullanılmaktadır. Ancak, yüksek gerilim ve yüksek akım sistemlerinde tercih kullanılmaktadır.

b) Az Yapılı Kesiciler = Bu kesiciler uzun kesicilerdir, montajları kolaydır fakat birkaç tam kısa devre açmasından sonra bakım yapılması gereğindedir. Bu nedenle, masraflı olur. Sistemimizde 154 kV'da ve 3500 MVA'ya kadar daha büyük gerilimlerde hemen her yerde az yapılı kesiciler kullanılmakta ve daha uzun süre kullanılmaya devam edilecektir.

c) Tam Yapılı Kesiciler = Bu tip kesicilerin ana kontaktları tamamen yığılıdır, hacimleri büyüktür. Bu yüzden sistemimizde pek kullanılmamaktadır.

d) SF6 Gazlı Kesiciler = Tamamıyla kapalı tip kesicilerdir, hacimleri çok büyüktür. Ana kontaktları, elektrostatik özellikleri olan SF6 gazı içinde çalışır. Gazın dielektrik özelliği nedeniyle ark kolayca söndürülür. Buna göre tesisatta çok sağdır ve son yıllarda tercih kullanılmaktadır.

KİSMİ  
KABUL

# SIKLIKLA KARŞILAŞILAN HATALAR

## Staj Sonrasında

- **Eksik evrak getirmek**
  - Staj sonu kontrol listesini okuyunuz sonra imzalayınız.
- **Zarf kapağı imzasız ve kaşesiz/mühürsüz staj sicilini elden getirmek**
  - İmza ve kaşe alın ya da firma tarafından posta ile doğrudan bölüme gönderilmesini sağlayın.



# SIKÇA SORULAN SORULAR (SSS)

- **Bütünleme haftası staj yapabilir miyim?**
  - Hayır. Tek bir dersten bile bütünlemeye kalsanız bütünleme haftası staj yapılamaz.
- **Yaz okulunda 1 gün dersim var kalan 4 günde staj yapabilir miyim?**
  - Hayır. Yaz okulu dönemi akademik takvimde bitene kadar (tüm sınavlar dahil) staj yapamazsınız.
- **Yarıyıl tatilinde staj yapabilir miyim?**
  - Süre yeterli gelmesi durumunda ve komisyon uygun görürse yapabilirsiniz.

# SIKÇA SORULAN SORULAR (SSS)

- **1. sınıfın yazında zorunlu stajımı yapabilir miyim?**
  - Hayır. En erken 2. sınıf yazında başlayabilirsiniz.
- **Zorunlu 25 iş günü haberleşme stajım kaldı, ben şirkette 30 gün yapmak istiyorum, yapabilir miyim?**
  - Hayır. Ancak bazı firmaların 30 günlük staj programları olmakta. Bunu belgeleyerek komisyonun görüşü/izni alınabilir.

# SIKÇA SORULAN SORULAR (SSS)

- **3. sınıfın yazında Staj I ve Staj II'nin tamamını yapabilir miyim?**
  - Süre yetiyorsa evet ama genellikle yetmemektedir. Süre yetmezse maksimum 30+15 gün staj yapabilirsiniz.
- **Yurt dışında kendi imkanlarımla staj yapabilir miyim?**
  - Evet komisyon görüşü ve bilgilendirmesi olarak mümkün.
- **İki stajımı da aynı firmada ve aynı alanda (Elektrik-Elektronik ya da Haberleşme) yapabilir miyim?**
  - Komisyon görüşü/izni olarak ve dilekçe ile başvurarak mümkün. Komisyon firma görüş yazısı isteyebilir.

# SIKÇA SORULAN SORULAR (SSS)

- **İki stajımı da aynı firmada ama farklı alanda (Elektrik-Elektronik ya da Haberleşme) yapabilir miyim?**
  - Evet. Komisyonun görüşünü alınız.
- **Birden fazla staj başvurusu yapmak istiyorum ama OBS aynı anda bir tane izin veriyor ne yapmalıyım?**
  - Fakülte sayfası dokuman arşivinde bulunan Zorunlu Staj Formu ile başvuru yapınız. Kabul almanız durumunda OBS başvurusu ve takip eden prosedür yine gerekli olacaktır.

# SIKÇA SORULAN SORULAR (SSS)

- **Firma benden stajımın zorunlu olduğuna dair yazı istiyor. Bunu nereden alabilirim?**
  - Stajınızın zorunlu olduğu başvuru formunuzda yazıyor.
- **Firma benden sigorta masraflarımın üniversite tarafından karşılandığına ve girişimin üniversite tarafından yapıldığına dair yazı istiyor. Bunu nereden alabilirim?**
  - Başvuru formunuzun en alt kısmında dipnot olarak yazıyor.

# SONUÇ



Stajı tamamlanması gereken bir prosedür ya da geçilmesi gereken bir ders olarak **görmeyin**.



Staj, iş hayatına başlamadan önce yapılan bir **prova**dır ve bir **fırsattır**.





SÜLEYMAN DEMİREL ÜNİVERSİTESİ  
MÜHENDİSLİK FAKÜLTESİ  
ELEKTRİK-ELEKTRONİK MÜHENDİSLİĞİ BÖLÜMÜ

**KATILIMINIZ İÇİN TEŞEKKÜRLER**

**STAJDA BAŞARILAR DİLERİZ**