

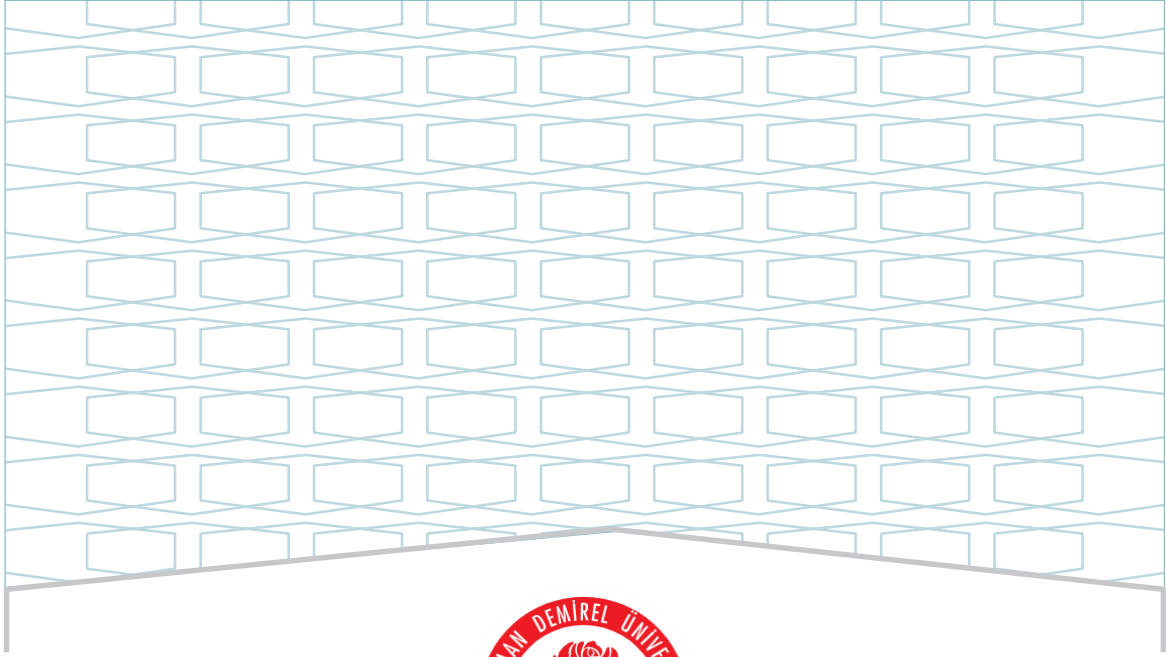

SÜLEYMAN DEMİREL ÜNİVERSİTESİ
MÜHENDİSLİK VE DOĞA BİLİMLERİ FAKÜLTESİ
TEKSTİL MÜHENDİSLİĞİ BÖLÜMÜ
TEKSTİL MÜHENDİSLİĞİ LİSANS PROGRAMI
2024 YILI
EĞİTİM ÖĞRETİM ÖZ DEĞERLENDİRME RAPORU

ŞUBAT - 2025



SÜLEYMAN DEMİREL ÜNİVERSİTESİ
MÜHENDİSLİK VE DOĞA BİLİMLERİ FAKÜLTESİ
TEKSTİL MÜHENDİSLİĞİ BÖLÜMÜ
TEKSTİL MÜHENDİSLİĞİ LİSANS PROGRAMI
2024 YILI
EĞİTİM ÖĞRETİM ÖZ DEĞERLENDİRME RAPORU

ŞUBAT - 2025

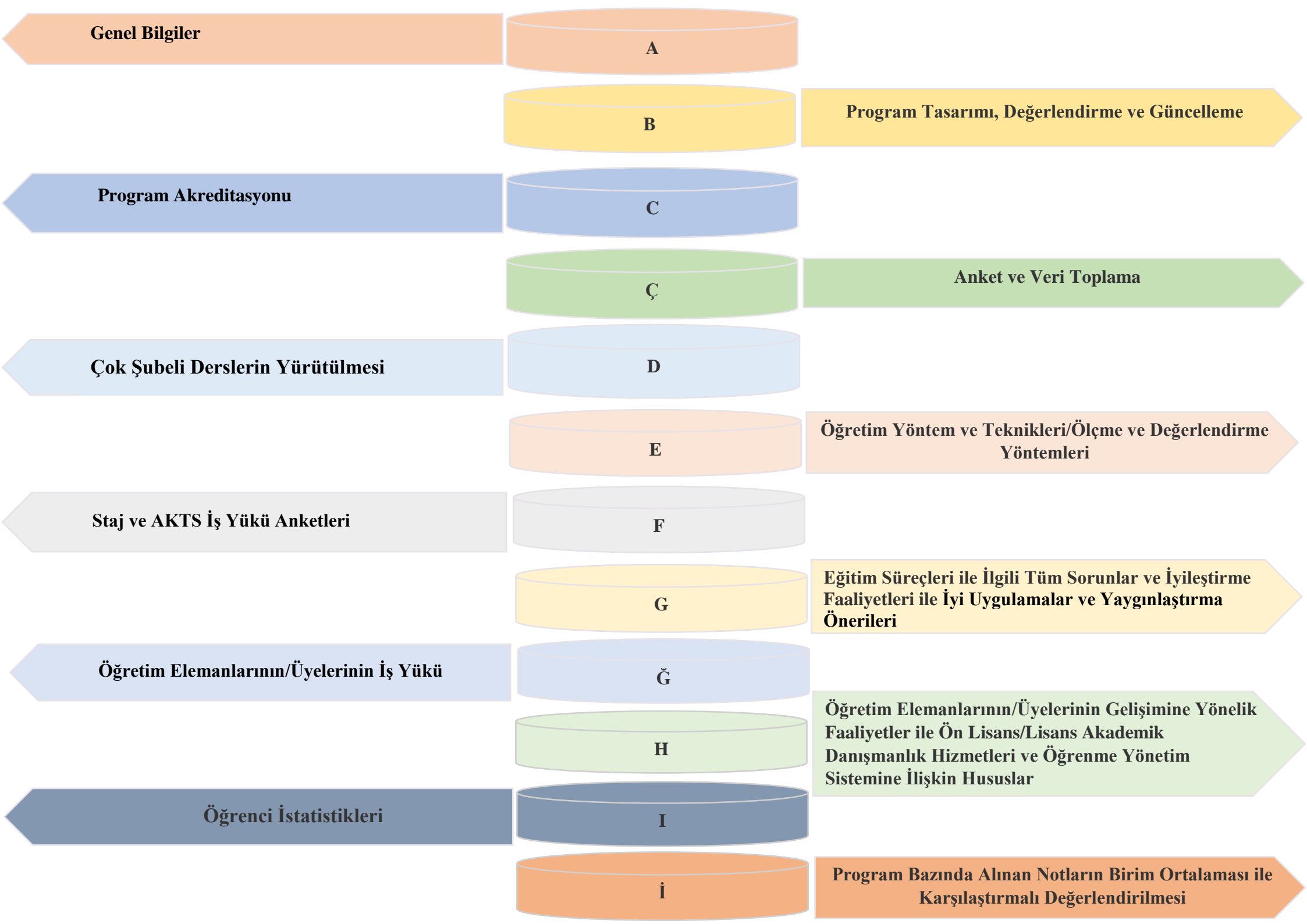

ŞEMALAR LİSTESİ

Şema 1: Tekstil Mühendisliği Lisans Programının “Vizyon” Belirlenimine İlişkin Durum

Şema 2: Tekstil Mühendisliği Lisans Programının “Misyon” Belirlenimine İlişkin Durum

Şema 3: Tekstil Mühendisliği Lisans Programının “Program Amaçları” Belirlenimine İlişkin Durum

Şema 4: Tekstil Mühendisliği Lisans Programının “Program Yeterlilikleri” Belirlenimine İlişkin Durum

Şema 5: Tekstil Mühendisliği Lisans Programının “Program Yeterlilikleri ile TYYÇ İlişkilendirmesi” Belirlenimine İlişkin Durum

Şema 6: Tekstil Mühendisliği Lisans Programının “SWOT Analizi” Belirlenimine İlişkin Durum

Şema 7: Tekstil Mühendisliği Lisans Programının “Program Paydaşları” Belirlenimine İlişkin Durum

Şema 8: Tekstil Mühendisliği Lisans Programının “Program Danışma Kurulu” Belirlenimine İlişkin Durum

Şema 9: Tekstil Mühendisliği Lisans Programının “Program Bilgi Paketi” Belirlenimine İlişkin Durum

Şema 10: Tekstil Mühendisliği Lisans Programının “Karar Süreçlerinde Paydaş Katılımı” Belirlenimine İlişkin Durum

Şema 11: Tekstil Mühendisliği Lisans Programının “Program/AKTS Değerlendirme/Güncelleme” Durumu ve Çalışma Takvimi

Şema 12: Tekstil Mühendisliği Lisans Programının “Program Akreditasyonu” ve “Dünya Sıralamalarında Yer Alan Muadilleri ile Karşılaştırmalı” Durumu

Şema 13: Tekstil Mühendisliği Lisans Programının Yürütmekte Olduğu “Anket Çalışmaları”nın Durumu

Şema 14: Tekstil Mühendisliği Lisans Programının Müfredatındaki “Çok Şubeli Dersler”in Durumu

Şema 15: Tekstil Mühendisliği Lisans Programında Uygulanmakta Olan “Öğretim Yöntem Ve Teknikleri/Ölçme ve Değerlendirme Yöntemleri” Durumu

Şema 16: Tekstil Mühendisliği Lisans Programında “Staj Dersleri” ve “AKTS İş Yüğü Anketleri” Durumu

TABLolar LİSTESİ

Tablo 1: Tekstil Mühendisliği Lisans Programında Eğitim Süreçleri ile İlgili Tüm Sorunlar ve İyileştirme Faaliyetleri

Tablo 2: Tekstil Mühendisliği Lisans Programında Eğitim Süreçleri ile İlgili İyi Uygulamalar ve Yaygınlaştırma Önerileri

Tablo 3: Tekstil Mühendisliği Lisans Programında 2023-2024 Eğitim Öğretim Yılı Bahar Döneminde Öğretim Elemanlarının/Üyelerinin İş Yükü

Tablo 4: Tekstil Mühendisliği Lisans Programında 2024-2025 Eğitim Öğretim Yılı Güz Döneminde Öğretim Elemanlarının/Üyelerinin İş Yükü

Tablo 5: Tekstil Mühendisliği Lisans Programında 2023-2024 Eğitim Öğretim Yılı Bahar Döneminde Öğretim Elemanlarının/Üyelerinin Gelişimine Yönelik Faaliyetler ile Ön Lisans/Lisans Akademik Danışmanlık Hizmetleri ve Öğrenme Yönetim Sistemine İlişkin Hususlar

Tablo 6: Tekstil Mühendisliği Lisans Programında 2024-2025 Eğitim Öğretim Yılı Güz Döneminde Öğretim Elemanlarının/Üyelerinin Gelişimine Yönelik Faaliyetler ile Ön Lisans/Lisans Akademik Danışmanlık Hizmetleri ve Öğrenme Yönetim Sistemine İlişkin Hususlar

Tablo 7: Tekstil Mühendisliği Lisans Programında 2023-2024 Eğitim Öğretim Yılı Bahar Dönemine İlişkin Öğrenci İstatistikleri

Tablo 8: Tekstil Mühendisliği Lisans Programında 2023-2024 Eğitim Öğretim Yılı Bahar Dönemine İlişkin Öğrenci Faaliyetleri İstatistikleri

Tablo 9: Tekstil Mühendisliği Lisans Programında 2024-2025 Eğitim Öğretim Yılı Güz Dönemine İlişkin Öğrenci İstatistikleri

Tablo 10: Tekstil Mühendisliği Lisans Programında 2024-2025 Eğitim Öğretim Yılı Güz Dönemine İlişkin Öğrenci Faaliyetleri İstatistikleri

A. GENEL BİLGİLER

Program İçeriği

Süleyman Demirel Üniversitesi Mühendislik Fakültesi bünyesinde kurulan Tekstil Mühendisliği Bölümü, 1994-1995 Eğitim ve Öğretim yılında lisans düzeyinde eğitim ve öğretime başlamıştır. Bölümümüzde 8 Profesör, 4 Dr. Öğr. Üyesi, 1 Araştırma Görevlisi, 1 Teknisyen ve 1 Sekreter olmak üzere 13 akademik personel ve 2 idari personel görev yapmaktadır. 1998-1999 Eğitim ve Öğretim yılında ilk mezunlarını veren bölümümüzün, 2003-2004 Eğitim-Öğretim yılında Hazırlık Sınıfı, 2004-2005 Eğitim-Öğretim yılında II. Öğretim programı açılmıştır. . Bölümümüzde 1999 yılında yüksek lisans programı açılmıştır. Doktora programı ise 2005 yılında açılmış olup, 2005 yılı güz döneminde ilk öğrencilerini almıştır. Bölümümüzde Penye İplik Egirme İşletmesi, dokuma ve örme makinaları, Konfeksiyon Makinaları, Fiziksel ve Kimyasal Tekstil Testleri, Tekstil CAD/CAM Laboratuvarları ile çoğunlukla proje ve Lisansüstü çalışmalarda kullanılan Konfor Laboratuvarı, Nano Tekstil Laboratuvarı, Mikrokapsül ve Polimer Sentezleme Laboratuvarı ve Nanokaplama Laboratuvarı mevcuttur. Bölümümüz, Avrupa'nın çok sayıda üniversitesi ile yaptığı Erasmus Anlaşmaları ile öne çıkmaktadır. Öğrencilerimiz, eğitimlerinin bir kısmını bahsedilen üniversitelerde alabilmektedirler.

Kazanılan Derece

Tekstil Mühendisliği lisans derecesi

Kabul Koşulları

Bölüme kayıt yaptırmak isteyen öğrenci, üniversitenin akademik ve yasal mevzuatı çerçevesinde ÖSYM tarafından belirlenen süreçleri tamamlamak / sınavları başarmış olmak zorundadır. Yurtiçi veya dışında eşdeğer programda öğrenimine başlamış bir öğrenci yatay veya dikey geçişlerle öğrenimine devam edebilir.

Üst Kademeye Geçiş

Programı başarılı bir şekilde tamamlayan öğrenci Tekstil Mühendisliği bilim alanında veya bu alandan öğrenci kabul eden diğer bilim dallarında yüksek lisans derecelerine başvuruda bulunabilir.

Mezuniyet Koşulları

Dereceyi alabilmek / programı tamamlamak için bir öğrencinin yasal süre içinde mezuniyet için gerekli tüm dersleri (240 AKTS) alması ve bu derslerden başarılı olmak koşulu ile devam etmekte olduğu programı en az 2.00 Genel Not Ortalaması (GNO) ile tamamlaması ve toplam 60 iş günü olan stajı da başarıyla tamamlaması gerekmektedir.

Mezun İstihdam Olanakları

Mezunlar, iplik, dokuma, örme, terbiye, konfeksiyon gibi tüm tekstil iş kollarında faaliyet gösteren tekstil fabrikalarında üretimden veya kalite kontrolden sorumlu tekstil mühendisi olarak çalışabilirler. Son yıllarda açılan Ar-Ge ve tasarım merkezlerinde de lisansüstü eğitimlerine de devam ederek araştırmacı olarak çalışabilirler. Ayrıca ürün kontrolörü olarak bazı kamu kurumlarında da tekstil mühendisi olarak görev yapabilirler.

Detaylı bilgi için;

<https://muhendislik.sdu.edu.tr/tekstil/tr/>

B. PROGRAM TASARIMI, DEĞERLENDİRME VE GÜNCELLEME

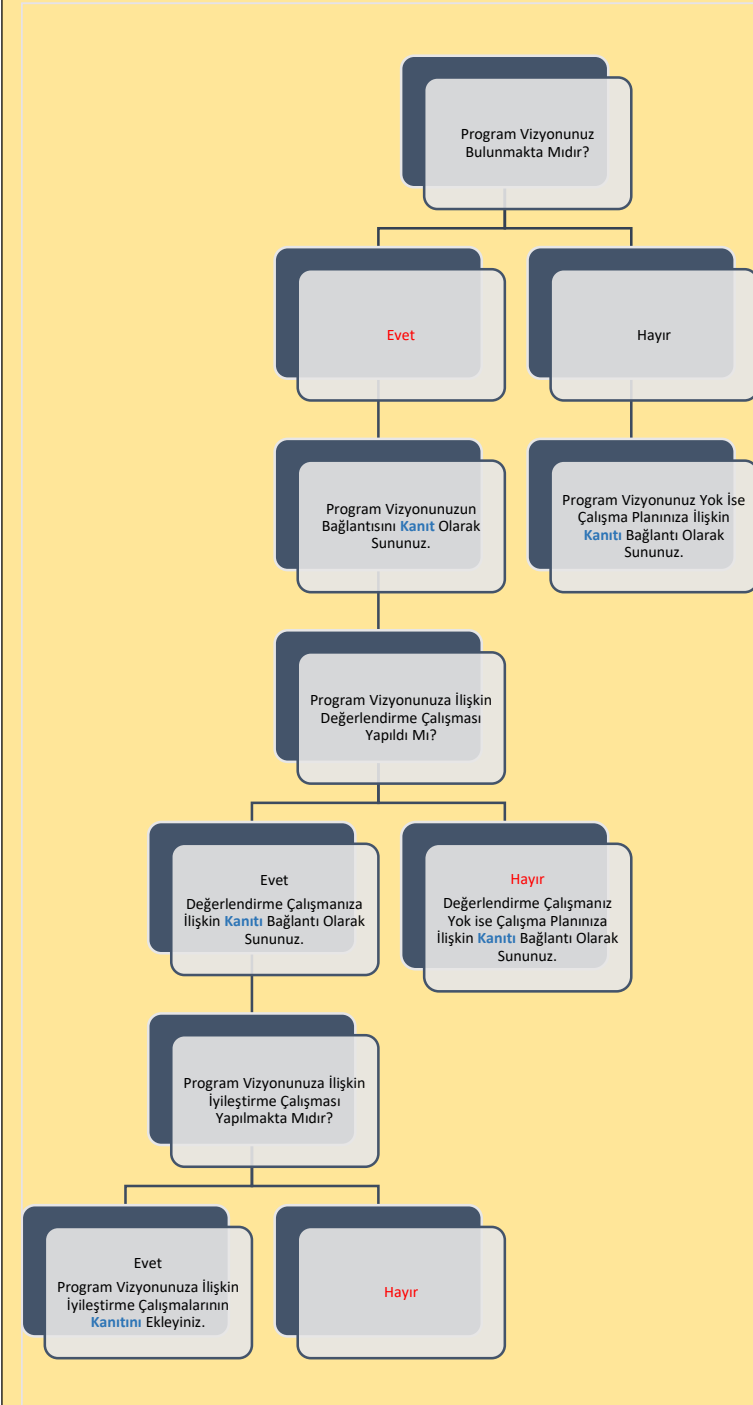

Şema 1: Tekstil Mühendisliği Lisans Programının “Vizyon” Belirlenimine İlişkin Durum



Şema 2: Tekstil Mühendisliği Lisans Programının “Miyon” Belirlenimine İlişkin Durum

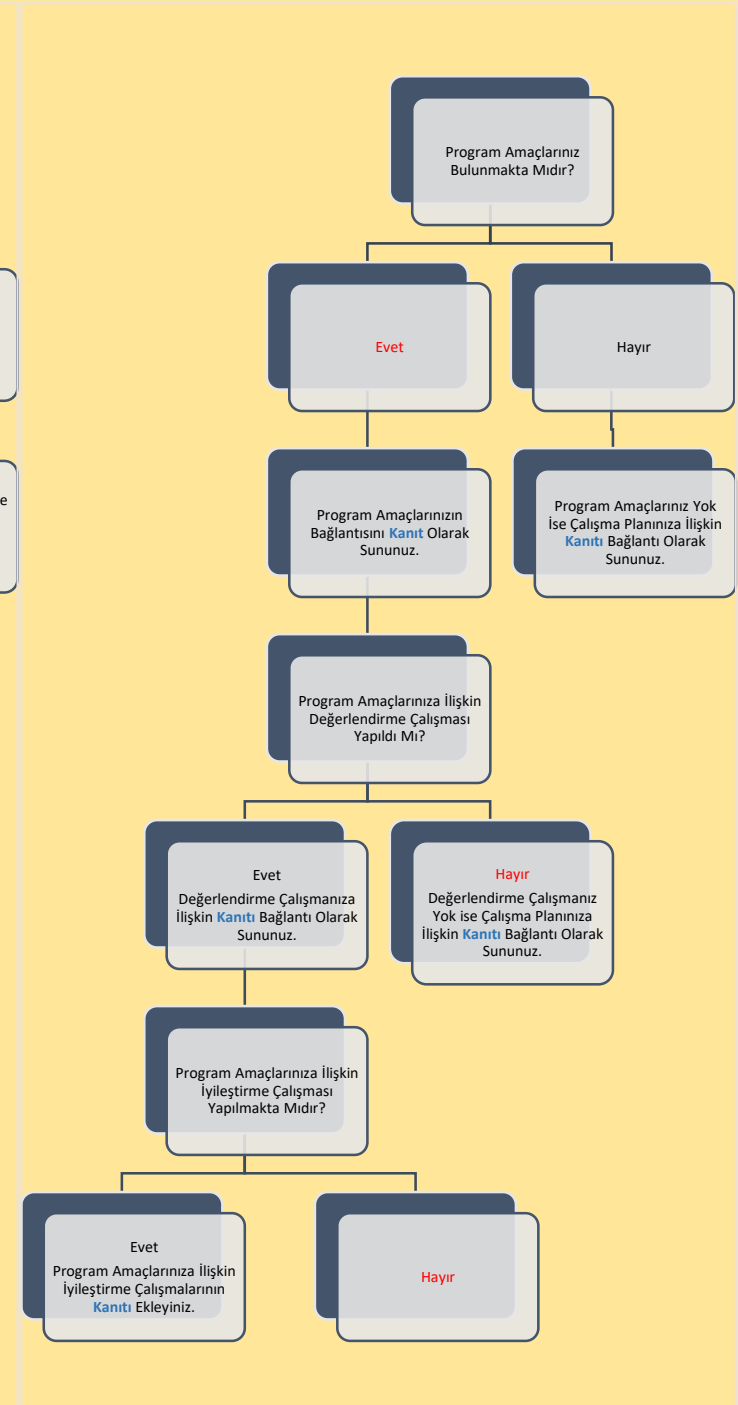

Şema 3: Tekstil Mühendisliği Lisans Programının “Program Amaçları” Belirlenimine İlişkin Durum

B. PROGRAM TASARIMI, DEĞERLENDİRME VE GÜNCELLEME

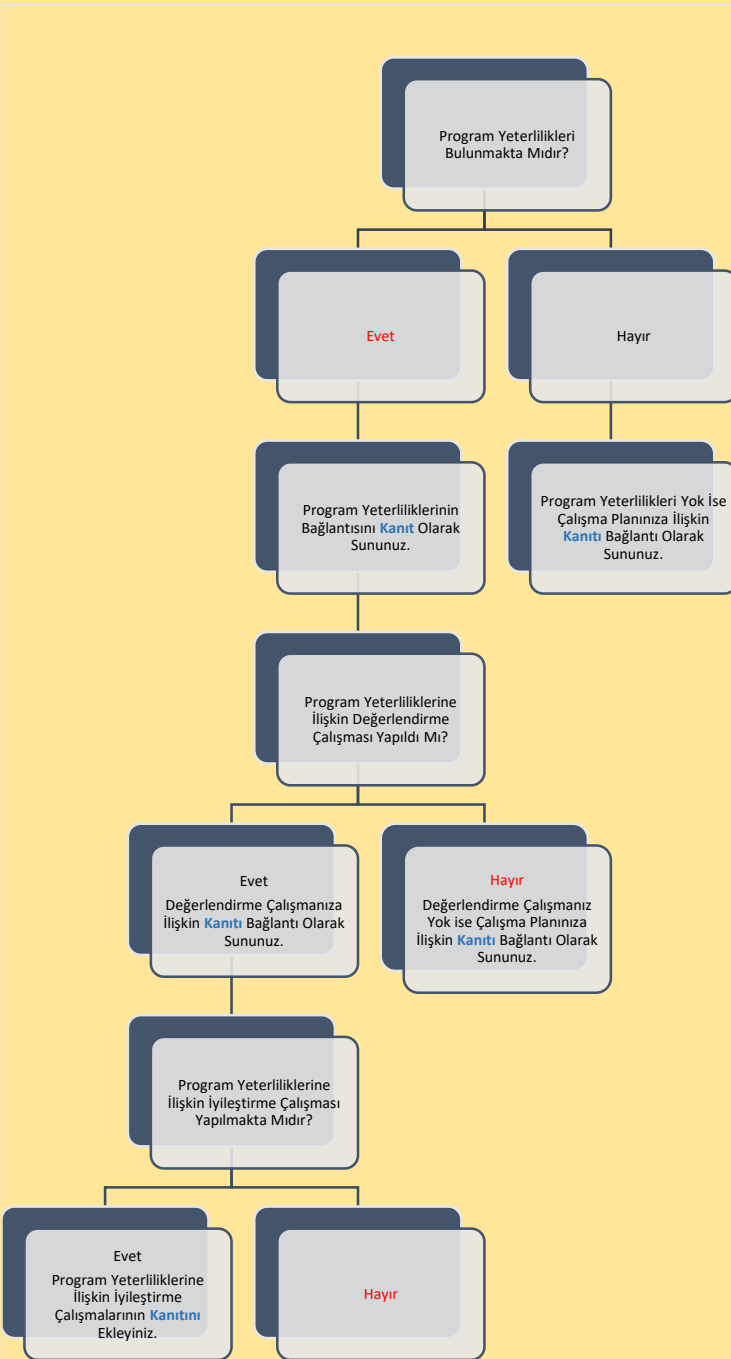

Şema 4: Tekstil Mühendisliği Lisans Programının “Program Yeterlilikleri” Belirlenimine İlişkin Durum

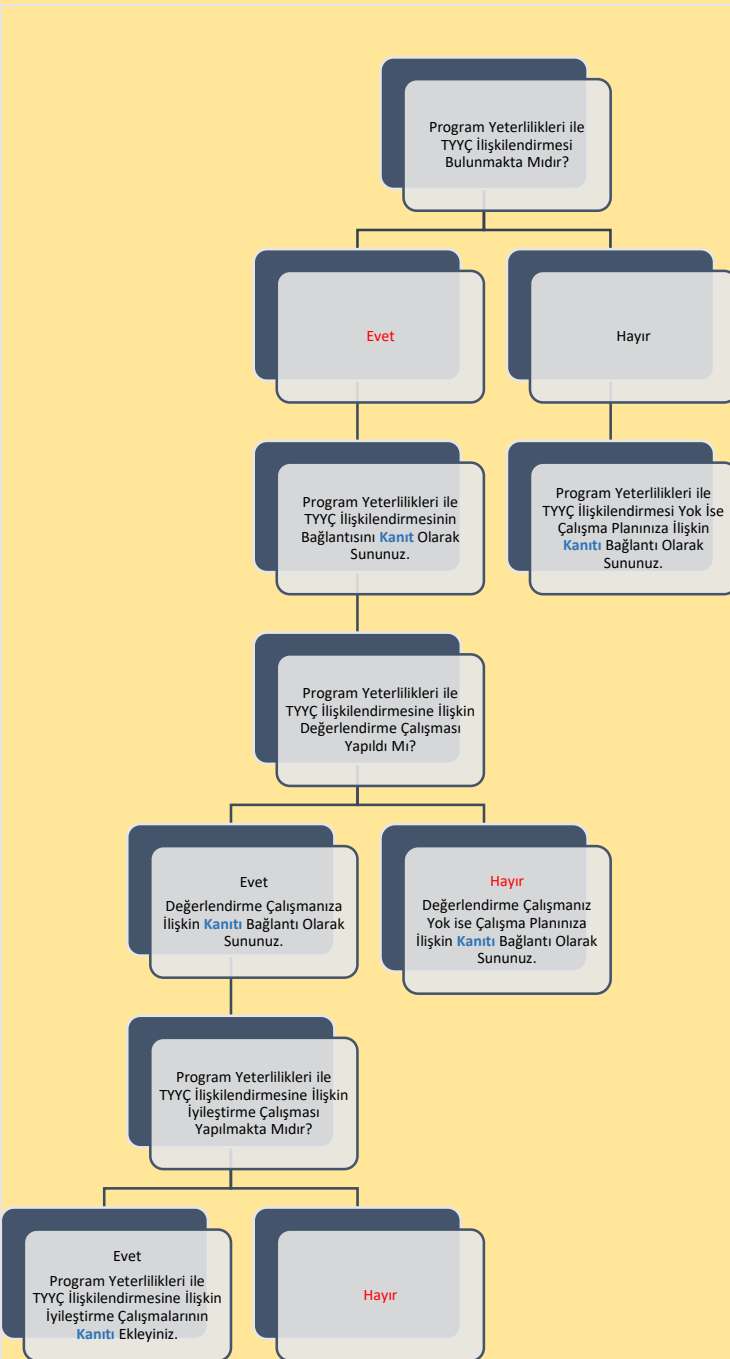

Şema 5: Tekstil Mühendisliği Lisans Programının “Program Yeterlilikleri ile TYÇ İlişkilendirmesi” Belirlenimine İlişkin Durum

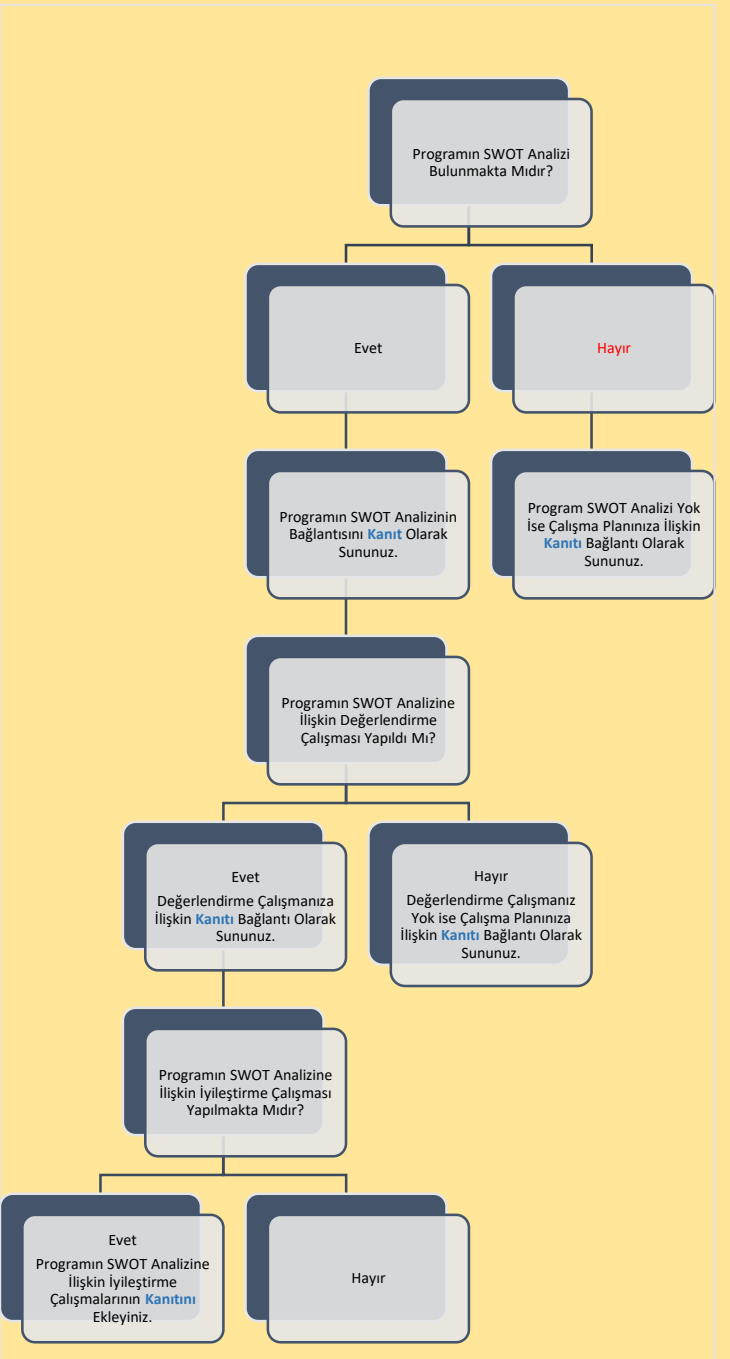

Şema 6: Tekstil Mühendisliği Lisans Programının “SWOT Analizi” Belirlenimine İlişkin Durum

B. PROGRAM TASARIMI, DEĞERLENDİRME VE GÜNCELLEME

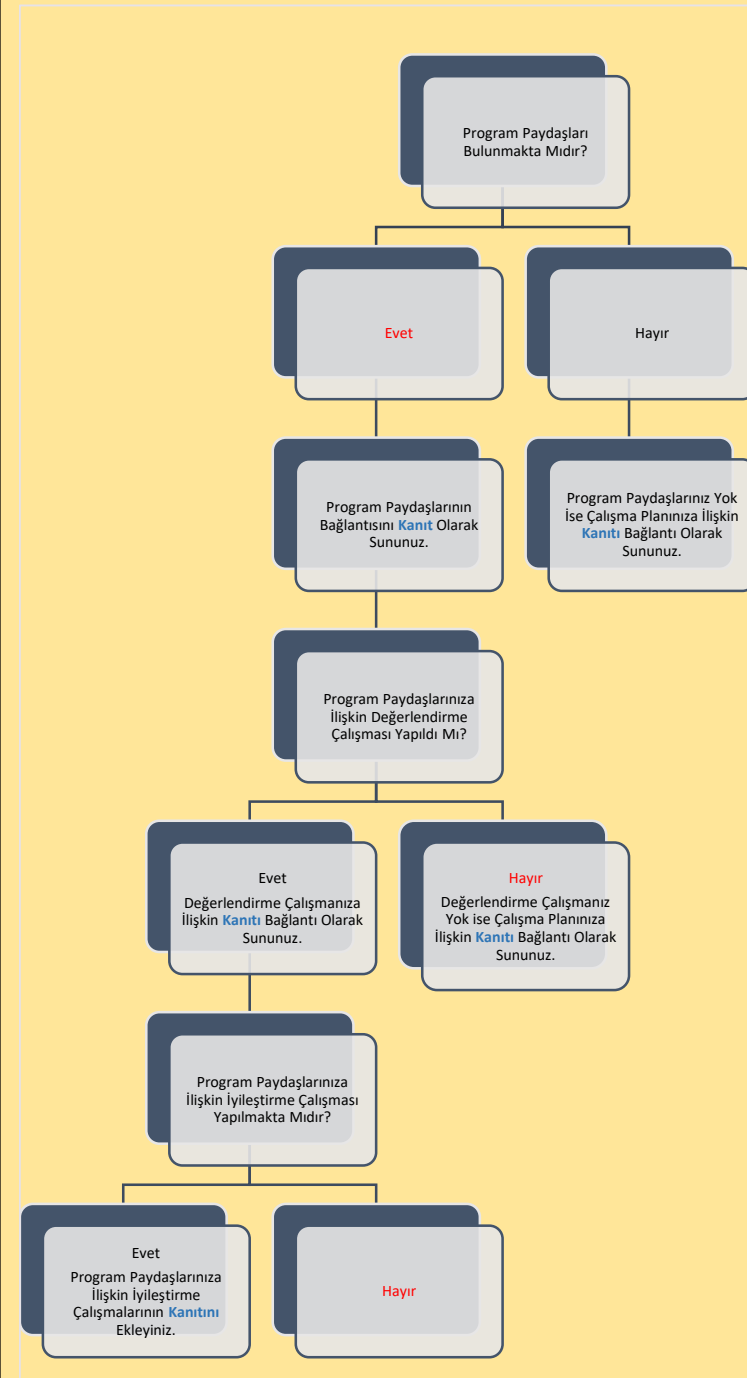

Şema 7: Tekstil Mühendisliği Lisans Programının “Program Paydaşları” Belirlenimine İlişkin Durum

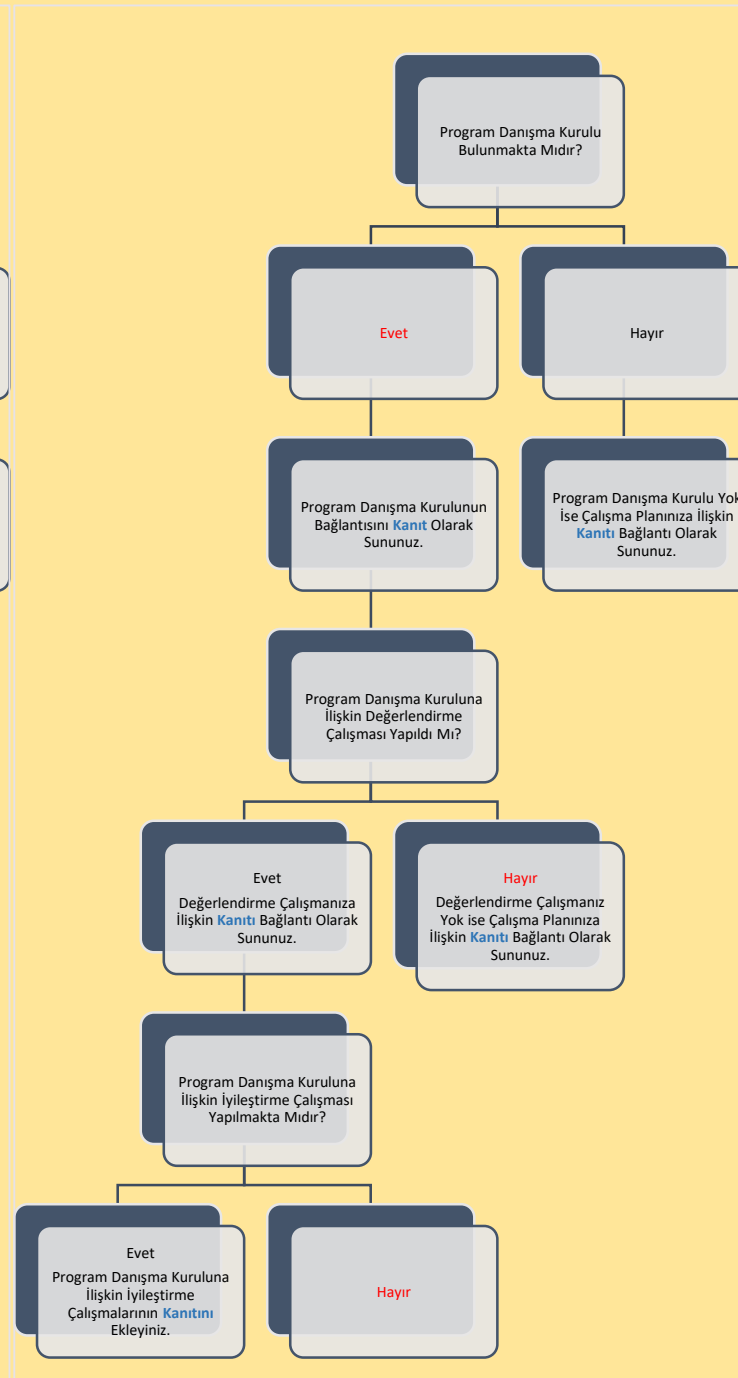

Şema 8: Tekstil Mühendisliği Lisans Programının “Program Danışma Kurulu” Belirlenimine İlişkin Durum

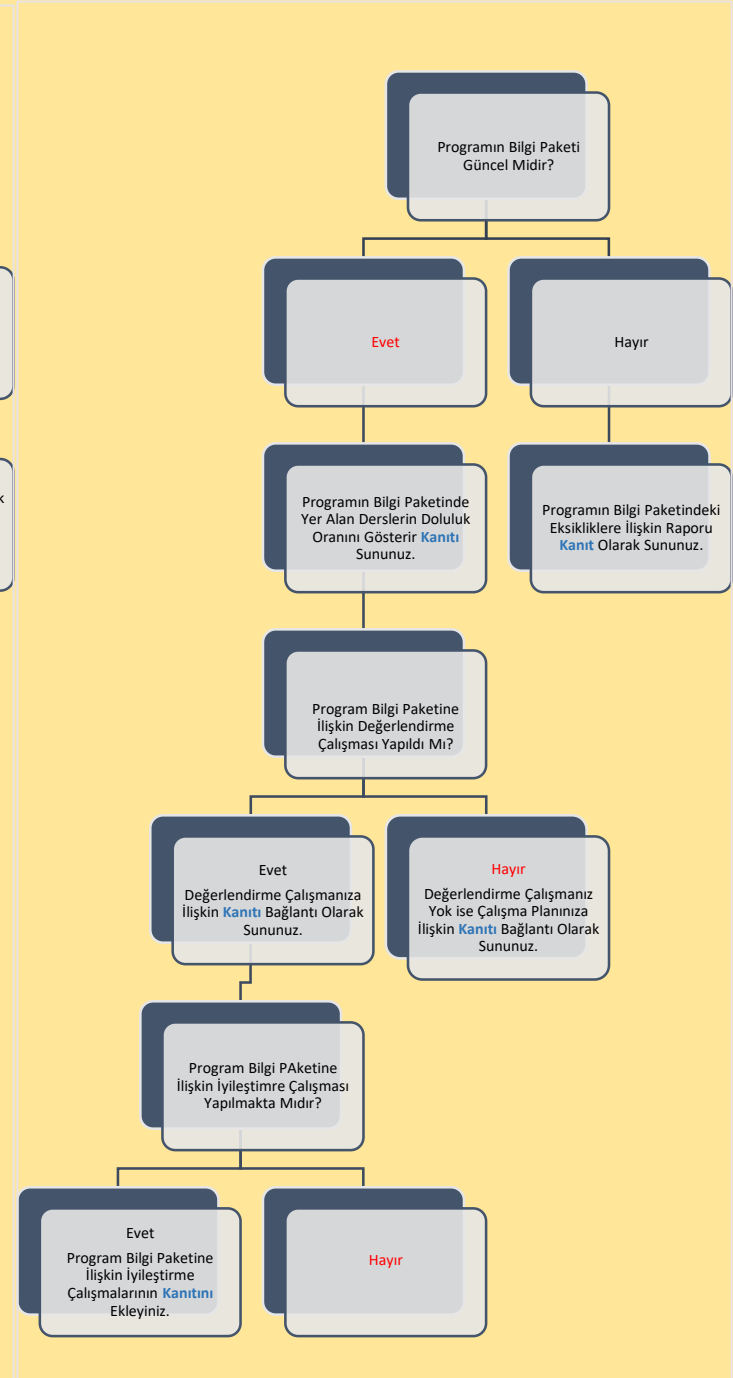

Şema 9: Tekstil Mühendisliği Lisans Programının “Program Bilgi Paketi” Belirlenimine İlişkin Durum

B. PROGRAM TASARIMI, DEĞERLENDİRME VE GÜNCELLEME

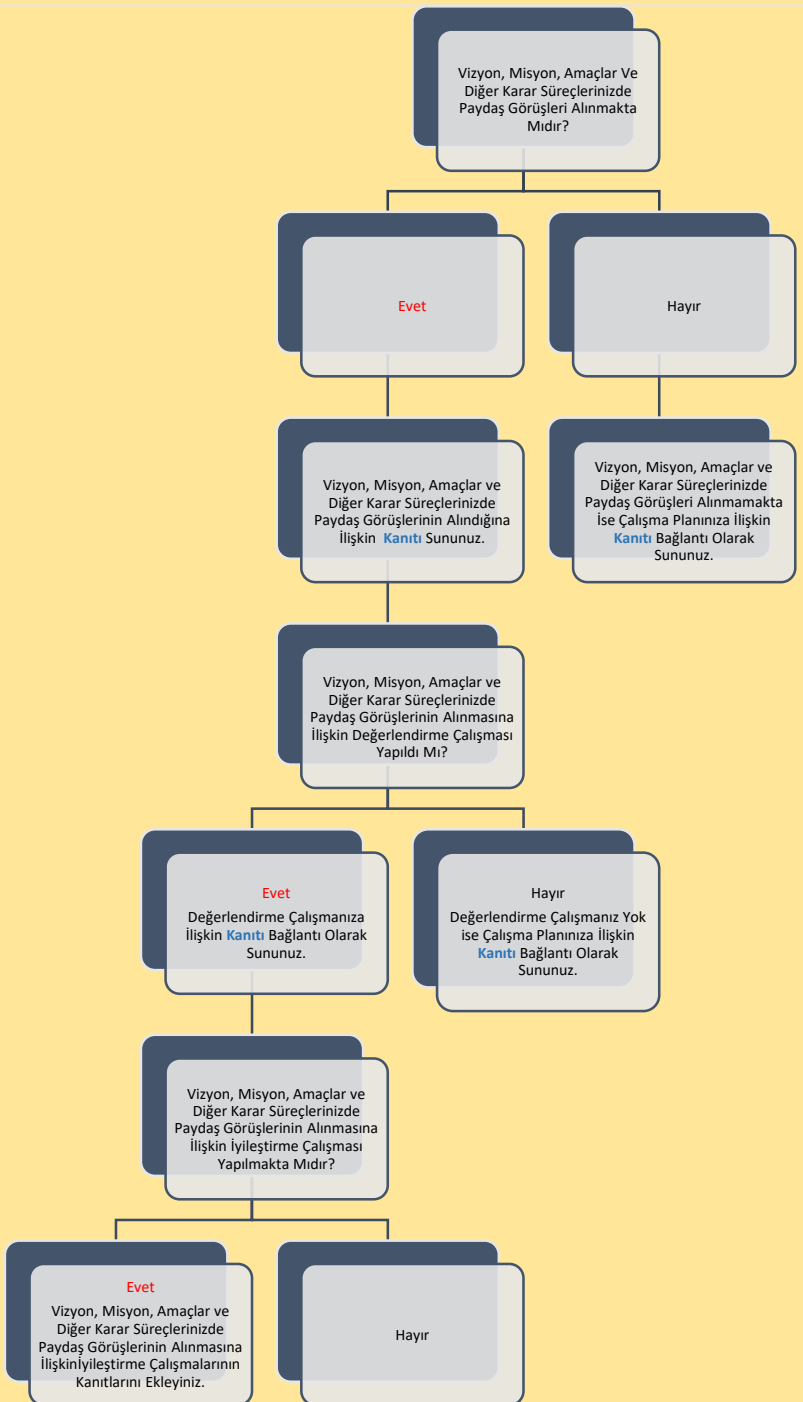

Şema 10: Tekstil Mühendisliği Lisans Programının “Karar Süreçlerinde Paydaş Katılımı” Belirlenimine İlişkin Durum

Programın en son tam güncellenme tarihini belirtiniz: **09.05.2024**

İlgili güncellemeye dair kurul kararını **kanıt** olarak sununuz.

Programın en son AKTS değerlendirme tarihini belirtiniz:.....

İlgili AKTS değerlendirmesine dair kurul kararını **kanıt** olarak sununuz.

Öngörülen Program değerlendirme/güncelleme tarihini belirtiniz: **Şubat 2025**

Öngörülen AKTS değerlendirme/güncelleme tarihini belirtiniz: **Şubat 2025**

Şema 11: Tekstil Mühendisliği Lisans Programının “Program/AKTS Değerlendirme/Güncelleme” Durumu ve Çalışma Takvimi

C. PROGRAM AKREDİTASYONU



Dünya Sıralamalarında İlk 400'de Yer Alan Üniversitelerden Programınızın Öne Çıktığını Düşündüğünüz 3 Tanesini ile Program Tasarımı, Değerlendirmesi ve Güncellemesi, Vizyon, Misyon, Program Amaçları, Ölçme ve Değerlendirme vb. Bağlamlarda İyi Uygulama Örneklerini Belirtiniz:

1. Massachusetts Institute of Technology (MIT), USA
2. North Carolina State University, USA
3. Ghent University, Belgium

Programa ait kalite güvencesi 2024 yılında alınan 2 yıllık MÜDEK akreditasyonu ile tescillenmiştir. (bkz. <https://www.mudek.org.tr/tr/akredit/akredite2024.shtm>)

Akreditasyon çalışmanızın bulunmamasına ilişkin nedenleri belirtiniz:

Ç. ANKET VE VERİ TOPLAMA

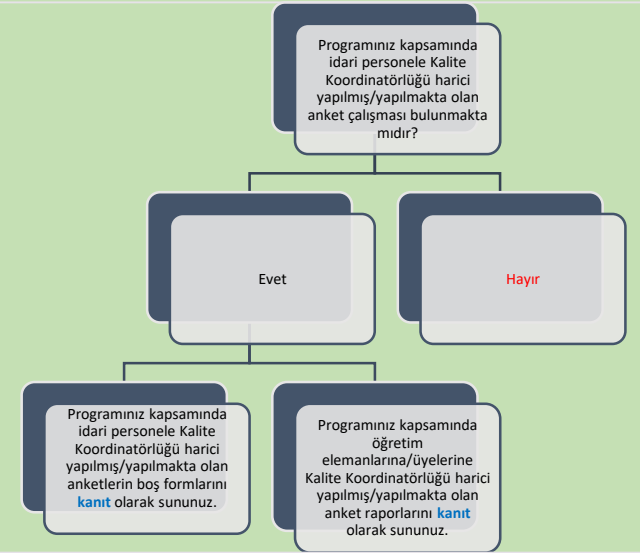
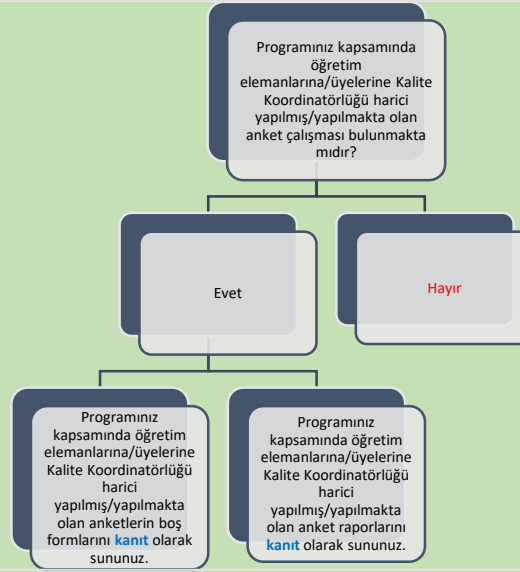
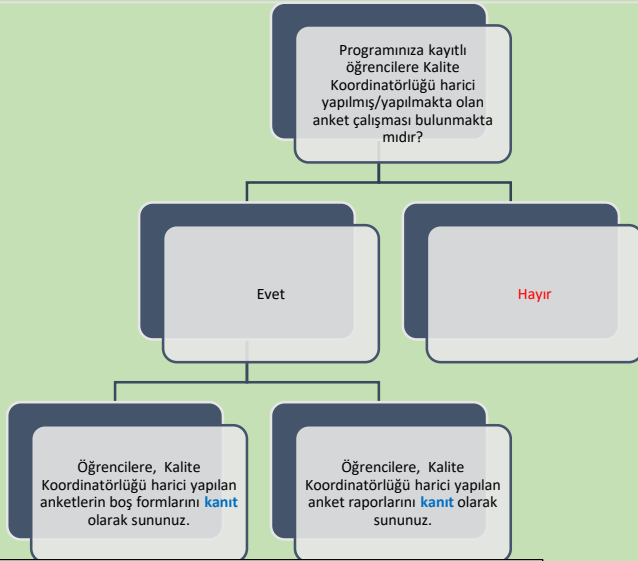

Şema 13: Tekstil Mühendisliği Lisans Programının Yürütmekte Olduğu “Anket Çalışmaları”nın Durumu

D. ÇOK ŞUBELİ DERSLERİN YÜRÜTÜLMESİ

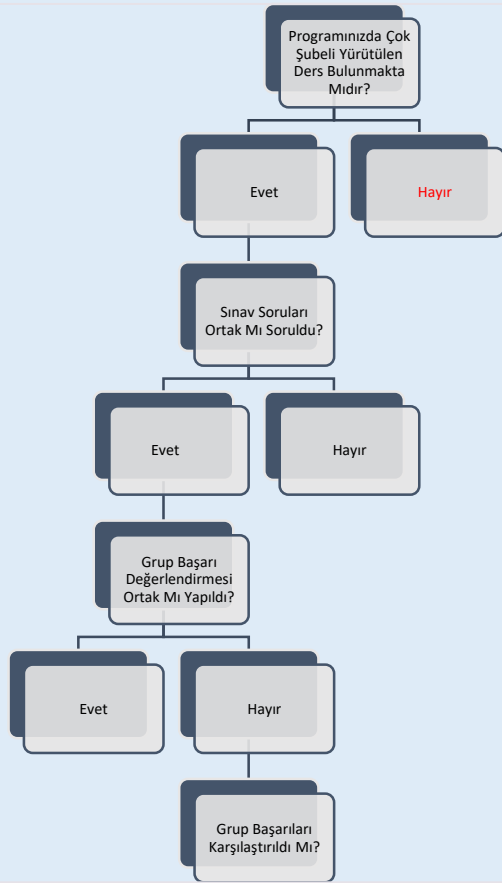

E. ÖĞRETİM YÖNTEM VE TEKNİKLERİ/ÖLÇME VE DEĞERLENDİRME YÖNTEMLERİ

Programımızda derse dayalı, katılımcı esaslı yüz yüze eğitimler, ders laboratuvar uygulamaları ile sürdürülmekte ve ana tasarım deneyimi sağlayan proje dersleri ile tamamlanmaktadır. Ayrıca yerinde öğrenme uygulaması kapsamında 2 adet gruplu yaz stajı paketi uygulanmaktadır.

Sınav ve değerlendirme ara sınav ve finaller yanında farklı uygulama ve proje çalışmalarıyla da desteklenmektedir. Bu konudaki daha ayrıntılı bilgi, ilgili dersin ders tanıtım ve uygulama formunda açıklanmıştır. Lisans Programı Eğitim-Öğretim ve Sınav Yönetmeliği için <https://www.mevzuat.gov.tr/mevzuat?MevzuatNo=16195&MevzuatTur=8&MevzuatTertip=5>

Şema 14: Tekstil Mühendisliği Lisans Programının Müfredatındaki “Çok Şubeli Dersler”in Durumu

Şema 15: Tekstil Mühendisliği Lisans Programında Uygulanmakta Olan “Öğretim Yöntem Ve Teknikleri/Ölçme ve Değerlendirme Yöntemleri” Durumu

F. STAJ VE AKTS İŞ YÜKÜ ANKETLERİ

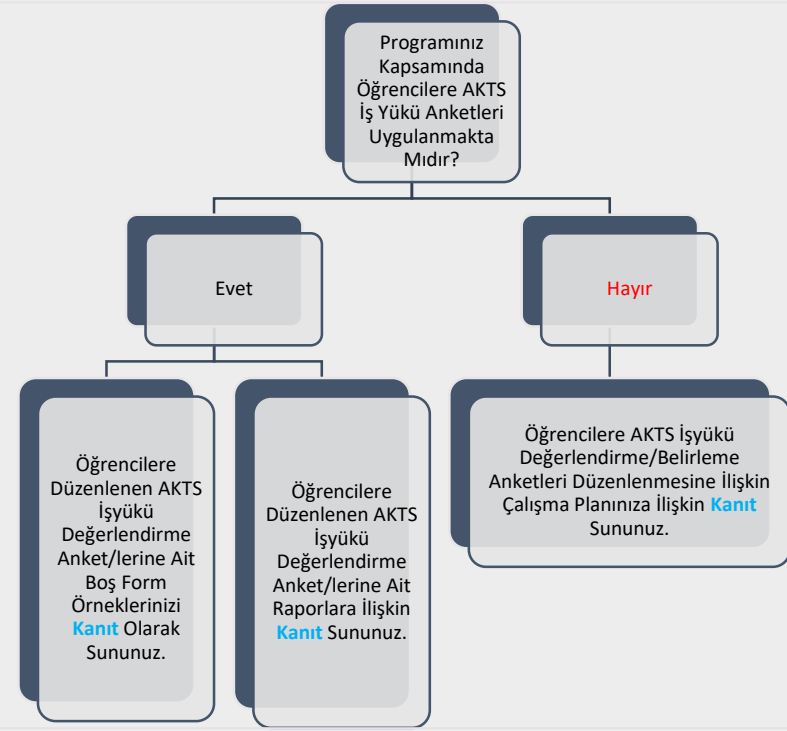
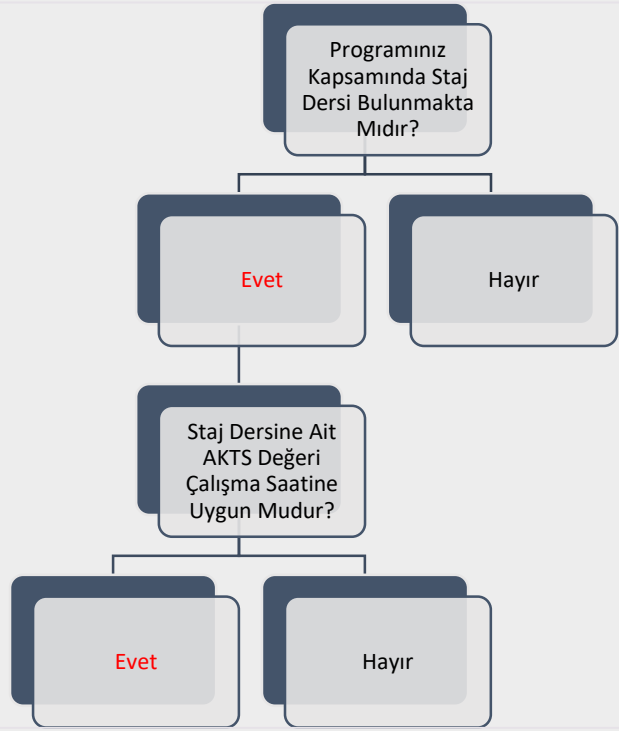

Şema 16: Tekstil Mühendisliği Lisans Programında “Staj Dersleri” ve “AKTS İş Yükü Anketleri” Durumu

G. EĞİTİM SÜREÇLERİ İLE İLGİLİ TÜM SORUNLAR VE İYİLEŞTİRME FAALİYETLERİ İLE İYİ UYGULAMALAR VE YAYGINLAŞTIRMA ÖNERİLERİ

01.01.2024-31.12.2024 Tarih Aralığı Kapsamında

EĞİTİM SÜREÇLERİ İLE İLGİLİ TÜM SORUNLAR ve İYİLEŞTİRME FAALİYETLERİ

1-SORUN	2-KARAR VERİLEN İYİLEŞTİRME FAALİYETİ	3-İYİLEŞTİRME BİRİMİ/MAKAMI /SORUMLUSU	4-TAMAMLANMA TARİHİ	5-ÖNGÖRÜLEN TAMAMLANMA TARİHİ*
Yönetim Sisteminin İyileştirilmesi	Bölüm yönetimi tarafından komisyon görevleri, bölüm öğretim üye ve elemanları arasında eşit iş dağılımı olacak şekilde dağıtılması ve bölüm web sayfasında ilan edilmesi	Bölüm Yönetimi	2024-2025 Güz Dönemi	
Teknik altyapının geliştirilmesi	Bölüm yönetiminin ihtiyaç doğrultusunda talepte bulunması	Bölüm Yönetimi	Sürekli	Bütçe oldukça
Araştırma Görevlisi eksikliği	Bölüme Araştırma Görevlisi Talep edilmesi	Bölüm Yönetimi	2024-2025 Bahar Dönemi	

*İyileştirmeye ilişkin çalışmaların henüz tamamlanmadığı ("4- Tamamlanma Tarihi"ne ilişkin bilginin sunulmadığı) "Sorun"lara ilişkin öngörülen tamamlanma tarihinin girilmesi beklenmektedir.

Tablo 1: Tekstil Mühendisliği Lisans Programında Eğitim Süreçleri ile İlgili Tüm Sorunlar ve İyileştirme Faaliyetleri

G. EĞİTİM SÜREÇLERİ İLE İLGİLİ TÜM SORUNLAR VE İYİLEŞTİRME FAALİYETLERİ

01.01.2024-31.12.2024 Tarih Aralığı Kapsamında

EĞİTİM SÜREÇLERİ İLE İLGİLİ İYİ UYGULAMALAR VE YAYGINLAŞTIRMA ÖNERİLERİ

İYİ UYGULAMA	YAYGINLAŞTIRMA ÖNERİSİ

Tablo 2: Tekstil Mühendisliği Lisans Programında Eğitim Süreçleri ile İlgili İyi Uygulamalar ve Yaygınlaştırma Önerileri

Ğ. ÖĞRETİM ELEMANLARININ/ ÜYELERİNİN İŞ YÜKÜ

2023-2024 EĞİTİM ÖĞRETİM YILI BAHAR YARIYILI					
ÖĞRETİM ELEMANLARININ/ÜYELERİNİN İŞ YÜKÜ					
ÜN VAN	AD SOYAD	ÖN LİSANS /LİSANS DERS SAATİ	LİSANSÜSTÜ DERS SAATİ	LİSANSÜSTÜ DANIŞMANLIK SAYISI	İDARİ GÖREVLER
Prof. Dr.	****	4	17	8	Bölüm Başkanı, Müdür
Prof. Dr.	****	7	9	1	Dekan Vekili
Prof. Dr.	****	8	16	1	-
Prof. Dr.	****	4	9	3	-
Prof. Dr.	****	7	-	-	-
Prof. Dr.	****	2	-	3	-
Prof. Dr.	****	7	8	1	-
Prof. Dr.	****	5	-	3	-
Dr. Öğr. Üyesi	****	3	11	2	-
Dr. Öğr. Üyesi	****	11	3	-	-
Dr. Öğr. Üyesi	****	7	-	-	-
Dr. Öğr. Üyesi	****	2	-	-	-
KURUM DIŞINDAN GÖREVLENDİRİLEN ÖĞRETİM ELEMANLARI/ÜYELERİ					
DERS ADI		ÖĞRETİM ELEMANI/ÜYESİ		TERCİH EDİLME NEDENİ VE DEĞERLENDİRME	
YABANCI UYRUKLU ÖĞRETİM ELEMANLARI/ÜYELERİ					
ÜN VAN	AD SOYAD	UYRUK			

Tablo 3: Tekstil Mühendisliği Lisans Programında 2022-2023 Eğitim Öğretim Yılı Bahar Döneminde Öğretim Elemanlarının/Üyelerinin İş Yükü

Ğ. ÖĞRETİM ELEMANLARININ/ ÜYELERİNİN İŞ YÜKÜ

2024-2025 EĞİTİM ÖĞRETİM YILI GÜZ YARIYILI

ÖĞRETİM ELEMANLARININ/ ÜYELERİNİN İŞ YÜKÜ

ÜN VAN	AD SOYAD	ÖN LİSANS /LİSANS DERS SAATİ	LİSANSÜSTÜ DERS SAATİ	LİSANSÜSTÜ DANIŞMANLIK SAYISI	İDARİ GÖREVLER
Prof. Dr.	****	2	17	8	Bölüm Başkanı, Müdür
Prof. Dr.	****	7	6	1	Dekan Vekili
Prof. Dr.	****	6	16	2	-
Prof. Dr.	****	5	9	3	-
Prof. Dr.	****	6	-	1	-
Prof. Dr.	****	7	3	3	-
Prof. Dr.	****	5	-	-	-
Prof. Dr.	****	8	-	3	-
Dr. Öğr. Üyesi	****	4	7	2	-
Dr. Öğr. Üyesi	****	12	3	-	-
Dr. Öğr. Üyesi	****	3	-	-	-
Dr. Öğr. Üyesi	****	3	-	-	-

KURUM DIŞINDAN GÖREVLENDİRİLEN ÖĞRETİM ELEMANLARI/ÜYELERİ

DERS ADI	ÖĞRETİM ELEMANI/ÜYESİ	TERCİH EDİLME NEDENİ VE DEĞERLENDİRME

YABANCI UYRUKLU ÖĞRETİM ELEMANLARI/ÜYELERİ

ÜN VAN	AD SOYAD	UYRUK

Tablo 4: Tekstil Mühendisliği Lisans Programında 2023-2024 Eğitim Öğretim Yılı Güz Döneminde Öğretim Elemanlarının/Üyelerinin İş Yükü

H. ÖĞRETİM ELEMANLARININ/ÜYELERİNİN GELİŞİMİNE YÖNELİK FAALİYETLER İLE ÖN LİSANS/LİSANS AKADEMİK DANIŞMANLIK HİZMETLERİ VE ÖĞRENME YÖNETİM SİSTEMİNE İLİŞKİN HUSUSLAR

2023-2024 EĞİTİM ÖĞRETİM YILI BAHAR YARIYILI	
ÖĞRETİM ELEMANLARININ/ÜYELERİNİN GELİŞİMİNE YÖNELİK FAALİYETLER	
Öğretim Elemanlarının/Üyelerinin Akademik Gelişimi İçin Yapılan Faaliyetler (Eğitim/etkinlik duyurusu, eğitim/etkinlik katılımcı listesi vb. gibi kanıtların sunulması beklenmektedir.)	-
Öğretim Elemanlarının/Üyelerinin Eğitsel Gelişimi İçin Yapılan Faaliyetler (Eğitim/etkinlik duyurusu, eğitim/etkinlik katılımcı listesi vb. gibi kanıtların sunulması beklenmektedir.)	-
Eğiticilerin Eğitimi Katılımcı Listesi Bulunmakta mıdır? (Kanıtın sunulması beklenmektedir.)	-
ÖNLİSANS/LİSANS AKADEMİK DANIŞMANLIK HİZMETLERİ VE ÖĞRENME YÖNETİM SİSTEMİNE İLİŞKİN HUSUSLAR	
Programınızda Öğrenme Yönetim Sistemi kullanılan ders sayısı nedir?	0
Programınıza kayıtlı her öğrencinin akademik danışmanı bulunmakta mıdır?	EVET
Programınıza kayıtlı her öğrencinin akademik danışmanlık saati bulunmakta mıdır?	EVET
Programınıza kayıtlı her öğrencinin akademik danışmanlık uygulamasına ilişkin geri bildirim toplanmakta mıdır?	EVET
Verilen Yüz Yüze Danışmanlık Hizmeti (belge ile kayıt altına alınan bireysel görüşme) Sayısı	HER DÖNEM İÇİN EN AZ 2 KERE X ÖĞRENCİ SAYISI
Verilen Yüz Yüze Danışmanlık Hizmeti (toplantı) Sayısı	HER DÖNEM İÇİN EN AZ 2 KERE X TOPLANTI SAYISI
Verilen Çevrimiçi Danışmanlık (mail, zoom, whatsapp) Sayısı	
Verilen Çevrimiçi Danışmanlık (toplantı) Sayısı	
Danışmanlık Hizmetleri Süreçlerinde Tespit Edilen Genel Sorunlar ve Yapılan İyileştirmeler	

Tablo 5: Tekstil Mühendisliği Lisans Programında 2023-2024 Eğitim Öğretim Yılı Bahar Döneminde Öğretim Elemanlarının/Üyelerinin Gelişimine Yönelik Faaliyetler ile Ön Lisans/Lisans Akademik Danışmanlık Hizmetleri ve Öğrenme Yönetim Sistemine İlişkin Hususlar

H. ÖĞRETİM ELEMANLARININ/ÜYELERİNİN GELİŞİMİNE YÖNELİK FAALİYETLER İLE ÖN LİSANS/LİSANS AKADEMİK DANIŞMANLIK HİZMETLERİ VE ÖĞRENME YÖNETİM SİSTEMİNE İLİŞKİN HUSUSLAR

2024-2025 EĞİTİM ÖĞRETİM YILI GÜZ YARIYILI	
ÖĞRETİM ELEMANLARININ/ÜYELERİNİN GELİŞİMİNE YÖNELİK FAALİYETLER	
Öğretim Elemanlarının/Üyelerinin Akademik Gelişimi İçin Yapılan Faaliyetler (Eğitim/etkinlik duyurusu, eğitim/etkinlik katılımcı listesi vb. gibi kanıtların sunulması beklenmektedir.)	-
Öğretim Elemanlarının/Üyelerinin Eğitsel Gelişimi İçin Yapılan Faaliyetler (Eğitim/etkinlik duyurusu, eğitim/etkinlik katılımcı listesi vb. gibi kanıtların sunulması beklenmektedir.)	-
Eğiticilerin Eğitimi Katılımcı Listesi Bulunmakta mıdır? (Kanıtın sunulması beklenmektedir.)	-
ÖN LİSANS/LİSANS AKADEMİK DANIŞMANLIK HİZMETLERİ VE ÖĞRENME YÖNETİM SİSTEMİNE İLİŞKİN HUSUSLAR	
Programınızda Öğrenme Yönetim Sistemi kullanılan ders sayısı nedir?	0
Programınıza kayıtlı her öğrencinin akademik danışmanı bulunmakta mıdır?	EVET
Programınıza kayıtlı her öğrencinin akademik danışmanlık saati bulunmakta mıdır?	EVET
Programınıza kayıtlı her öğrencinin akademik danışmanlık uygulamasına ilişkin geri bildirim toplanmakta mıdır?	EVET
Verilen Yüz Yüze Danışmanlık Hizmeti (belge ile kayıt altına alınan bireysel görüşme) Sayısı	HER DÖNEM İÇİN EN AZ 2 KERE X ÖĞRENCİ SAYISI
Verilen Yüz Yüze Danışmanlık Hizmeti (toplantı) Sayısı	HER DÖNEM İÇİN EN AZ 2 KERE X TOPLANTI SAYISI
Verilen Çevrimiçi Danışmanlık (mail, zoom, whatsapp) Sayısı	
Verilen Çevrimiçi Danışmanlık (toplantı) Sayısı	
Danışmanlık Hizmetleri Süreçlerinde Tespit Edilen Genel Sorunlar ve Yapılan İyileştirmeler	

Tablo 6: Tekstil Mühendisliği Lisans Programında 2024-2025 Eğitim Öğretim Yılı Güz Döneminde Öğretim Elemanlarının/Üyelerinin Gelişimine Yönelik Faaliyetler ile Ön Lisans/Lisans Akademik Danışmanlık Hizmetleri ve Öğrenme Yönetim Sistemine İlişkin Hususlar

I. ÖĞRENCİ İSTATİSTİKLERİ

2023-2024 EĞİTİM ÖĞRETİM YILI BAHAR DÖNEMİ

GELEN GİDEN ÖĞRENCİ SAYILARI

	Gelen Öğrenci Sayısı	Giden Öğrenci Sayısı
ERASMUS	-	-
Merkezi Yerleştirme Puanıyla Yatay Geçiş	-	-
Kurumlararası yatay geçiş	-	-
Kurum içi yatay geçiş	-	-
Dikey Geçiş	-	-
Özel Öğrenci	-	-
İlişik kesen öğrenci sayısı	-	-
Gelen/Giden Öğrenci Sayılarının Değerlendirilmesi		

ORTAK EĞİTİM PROGRAMLARI

Çift Anadal Öğrenci Sayısı	-
Yandal Öğrenci Sayısı	-
Çift Anadal/Yandal Öğrenci Sayısı Değerlendirmesi (Sorunlar ve İyileştirme Önerileri)	

DEZAVANTAJLI GRUPLAR

Özel Gereksinimli Öğrenci Sayısı	-
Özel Gereksinimli Öğrencilere (varsa) Yönelik Uygulamalar/Tedbirler	
Uluslararası Öğrenci Sayısı	-
Uluslararası Öğrencilere Yönelik Uygulamalar/Tedbirler	

Tablo 7: Tekstil Mühendisliği Lisans Programında 2024-2025 Eğitim Öğretim Yılı Bahar Dönemine İlişkin Öğrenci İstatistikleri

I. ÖĞRENCİ İSTATİSTİKLERİ

ÖĞRENCİ FAALİYETLERİ

Sosyal Faaliyetler (Faaliyet adı ve varsa faaliyet linki)

Bilimsel Faaliyetler (Faaliyet adı ve varsa faaliyet linki)

- 1)
- 2)
- 3)
- 4)

Kültürel Faaliyetler (Faaliyet adı ve varsa faaliyet linki)

Sportif Faaliyetler (Faaliyet adı ve varsa faaliyet linki)

Bitirme Projesi Sayısı

-

Panel/Sergi Sayısı

-

Proje Sayısı (TÜBİTAK 2209 vb.)

-

Öğrencileri Araştırmaya Yönlendirici Diğer Uygulamalar

Öğrenci Faaliyetleri İle İlgili Genel Değerlendirme (Sorunlar ve İyileştirme Önerileri)

Tablo 8: Tekstil Mühendisliği Lisans Programında 2023-2024 Eğitim Öğretim Yılı Bahar Dönemine İlişkin Öğrenci Faaliyetleri İstatistikleri

I. ÖĞRENCİ İSTATİSTİKLERİ

2024-2025 EĞİTİM ÖĞRETİM YILI GÜZ DÖNEMİ

GELEN GİDEN ÖĞRENCİ SAYILARI

	Gelen Öğrenci Sayısı	Giden Öğrenci Sayısı
ERASMUS	-	-
Merkezi Yerleştirme Puanıyla Yatay Geçiş	-	-
Kurumlararası yatay geçiş	-	-
Kurum içi yatay geçiş	-	-
Dikey Geçiş	1	-
Özel Öğrenci	-	-
İlişik kesen öğrenci sayısı	-	-

Gelen/Giden Öğrenci Sayılarının Değerlendirilmesi

ORTAK EĞİTİM PROGRAMLARI

Çift Anadal Öğrenci Sayısı	-
Yandal Öğrenci Sayısı	-

Çift Anadal/Yandal Öğrenci Sayısı Değerlendirmesi (Sorunlar ve İyileştirme Önerileri)

DEZAVANTAJLI GRUPLAR

Özel Gereksinimli Öğrenci Sayısı	-
----------------------------------	---

Özel Gereksinimli Öğrencilere (varsa) Yönelik Uygulamalar/Tedbirler

Uluslararası Öğrenci Sayısı	-
-----------------------------	---

Uluslararası Öğrencilere Yönelik Uygulamalar/Tedbirler

Tablo 9: Tekstil Mühendisliği Lisans Programında 2023-2024 Eğitim Öğretim Yılı Güz Dönemine İlişkin Öğrenci İstatistikleri

I. ÖĞRENCİ İSTATİSTİKLERİ

ÖĞRENCİ FAALİYETLERİ	
Sosyal Faaliyetler (Faaliyet adı ve varsa faaliyet linki)	

Bilimsel Faaliyetler (Faaliyet adı ve varsa faaliyet linki)	
1) Oryantasyon ve Tanışma Programı/ Tekstil Mühendisliği Bölüm Laboratuvarı/ 30.09.2024 2) TÜBİTAK 2209 Proje Yazma Semineri /Aziz Ertunç Amfisi / 04.10.2024 3)Sürdürülebilir Kalkınma ve Tekstil Semineri/ Aziz Ertunç Amfisi/ 11.10.2024 4) Tekstilde Balık Ağları Semineri/ Aziz Ertunç Amfisi/ 18.10.2024 5) İş Sağlığı ve Güvenliği Semineri/ Aziz Ertunç Amfisi/ 25.10.2024 6) Ar-ge ve İnovasyon Semineri/ / Aziz Ertunç Amfisi/ 01.11.2024 7) Finansal Okur Yazarlık Semineri/ Aziz Ertunç Amfisi/ 29.11.2024 8) Yaşam Boyu Öğrenme Semineri/ Aziz Ertunç Amfisi/ 06.12.2024	
Kültürel Faaliyetler (Faaliyet adı ve varsa faaliyet linki)	

Sportif Faaliyetler (Faaliyet adı ve varsa faaliyet linki)	

Bitirme Projesi Sayısı	6
Panel/Sergi Sayısı	-
Proje Sayısı (TÜBİTAK 2209 vb.)	5
Öğrencileri Araştırmaya Yönlendirici Diğer Uygulamalar	
Öğrenci Faaliyetleri İle İlgili Genel Değerlendirme (Sorunlar ve İyileştirme Önerileri)	

Tablo 10: Tekstil Mühendisliği Lisans Programında 2024-2025 Eğitim Öğretim Yılı Güz Dönemine İlişkin Öğrenci Faaliyetleri İstatistikleri

İ. PROGRAM BAZINDA ALINAN NOTLARIN BİRİM ORTALAMASI İLE KARŞILAŞTIRMALI DEĞERLENDİRİLMESİ

2023-2024 Eğitim Öğretim Yılı Bahar Dönemi

ile

2024-2025 Eğitim Öğretim Yılı Güz Dönemi

için **Birim Geneli** ve **Program Düzeyi** not dağılımlarına ilişkin veriler Öğrenci Bilgi Sisteminden temin edilerek sunulmuştur. Tek programlı birimler özelinde karşılaştırma verisi olmadığı için altta yer alan 'kök neden' ile 'iyileştirme önerisi' için ayrılmış boşlukların tek programlı birimlerde doldurulması zorunlu değildir.

Alınan notlar kapsamında programdaki öğrencilerin puanının birim puanından düşük olduğu hususlara ilişkin kök neden tespitlerinizi sununuz:

● ..

● ..

● ..

● ..

Alınan notlar kapsamında programdaki öğrencilerin puanının birim puanından düşük olduğu hususlara ilişkin iyileştirme önerilerinizi sununuz:

● ..

● ..

● ..

● ..

SÜLEYMAN DEMİREL ÜNİVERSİTESİ

MÜHENDİSLİK VE DOĞA BİLİMLERİ FAKÜLTESİ

TEKSTİL MÜHENDİSLİĞİ BÖLÜMÜ

TEKSTİL MÜHENDİSLİĞİ LİSANS PROGRAMI

2024 YILI

EĞİTİM ÖĞRETİM ÖZ DEĞERLENDİRME RAPORU

