



**SÜLEYMAN DEMİREL ÜNİVERSİTESİ**

**MÜHENDİSLİK VE DOĞA  
BİLİMLERİ FAKÜLTESİ**

**İSTATİSTİK LİSANS PROGRAMI**

**2023 YILI**

**EĞİTİM ÖĞRETİM ÖZ DEĞERLENDİRME RAPORU**

**MAYIS - 2024**



**SÜLEYMAN DEMİREL ÜNİVERSİTESİ**  
**MÜHENDİSLİK VE DOĞA**  
**BİLİMLERİ FAKÜLTESİ**  
**İSTATİSTİK LİSANS PROGRAMI**  
**2023 YILI**  
**EĞİTİM ÖĞRETİM ÖZ DEĞERLENDİRME RAPORU**

**MAYIS - 2024**



## **ŞEMALAR LİSTESİ**

**Şema 1:** İstatistik Lisans Programının “Vizyon” Belirlenimine İlişkin Durum

**Şema 2:** İstatistik Lisans Programının “Misyon” Belirlenimine İlişkin Durum

**Şema 3:** İstatistik Lisans Programının “Program Amaçları” Belirlenimine İlişkin Durum

**Şema 4:** İstatistik Lisans Programının “Program Yeterlilikleri” Belirlenimine İlişkin Durum

**Şema 5:** İstatistik Lisans Programının “Program Yeterlilikleri ile TYYÇ İlişkilendirmesi” Belirlenimine İlişkin Durum

**Şema 6:** İstatistik Lisans Programının “SWOT Analizi” Belirlenimine İlişkin Durum

**Şema 7:** İstatistik Lisans Programının “Program Paydaşları” Belirlenimine İlişkin Durum

**Şema 8:** İstatistik Lisans Programının “Program Danışma Kurulu” Belirlenimine İlişkin Durum

**Şema 9:** İstatistik Lisans Programının “Program Bilgi Paketi” Belirlenimine İlişkin Durum

**Şema 10:** İstatistik Lisans Programının “Karar Süreçlerinde Paydaş Katılımı” Belirlenimine İlişkin Durum

**Şema 11:** İstatistik Lisans Programının “Program/AKTS Değerlendirme/Güncelleme” Durumu ve Çalışma Takvimi

**Şema 12:** İstatistik Lisans Programının “Program Akreditasyonu” ve “Dünya Sıralamalarında Yer Alan Muadilleri ile Karşılaştırmalı” Durumu

**Şema 13:** İstatistik Lisans Programının Yürütmekte Olduğu “Anket Çalışmaları”nın Durumu

**Şema 14:** İstatistik Lisans Programının Müfredatındaki “Çok Şubeli Dersler”in Durumu

**Şema 15:** İstatistik Lisans Programında Uygulanmakta Olan “Öğretim Yöntem ve Teknikleri/Ölçme ve Değerlendirme Yöntemleri” Durumu

**Şema 16:** İstatistik Lisans Programında “Staj Dersleri” ve “AKTS İş Yüğü Anketleri” Durumu

## TABLolar LİSTESİ

**Tablo 1:** İstatistik Lisans Programında Eğitim Süreçleri ile İlgili Tüm Sorunlar ve İyileştirme Faaliyetleri

**Tablo 2:** İstatistik Lisans Programında Eğitim Süreçleri ile İlgili İyi Uygulamalar ve Yaygınlaştırma Önerileri

**Tablo 3:** İstatistik Lisans Programında 2022-2023 Eğitim Öğretim Yılı Bahar Döneminde Öğretim Elemanlarının/Üyelerinin İş Yüğü

**Tablo 4:** İstatistik Lisans Programında 2023-2024 Eğitim Öğretim Yılı Güz Döneminde Öğretim Elemanlarının/Üyelerinin İş Yüğü

**Tablo 5:** İstatistik Lisans Programında 2022-2023 Eğitim Öğretim Yılı Bahar Döneminde Öğretim Elemanlarının/Üyelerinin Gelişimine Yönelik Faaliyetler ile Ön Lisans/Lisans Akademik Danışmanlık Hizmetleri ve Öğrenme Yönetim Sistemine İlişkin Hususlar

**Tablo 6:** İstatistik Lisans Programında 2023-2024 Eğitim Öğretim Yılı Güz Döneminde Öğretim Elemanlarının/Üyelerinin Gelişimine Yönelik Faaliyetler ile Ön Lisans/Lisans Akademik Danışmanlık Hizmetleri ve Öğrenme Yönetim Sistemine İlişkin Hususlar

**Tablo 7:** İstatistik Lisans Programında 2022-2023 Eğitim Öğretim Yılı Bahar Dönemine İlişkin Öğrenci İstatistikleri

**Tablo 8:** İstatistik Lisans Programında 2022-2023 Eğitim Öğretim Yılı Bahar Dönemine İlişkin Öğrenci Faaliyetleri İstatistikleri

**Tablo 9:** İstatistik Lisans Programında 2023-2024 Eğitim Öğretim Yılı Güz Dönemine İlişkin Öğrenci İstatistikleri

**Tablo 10:** İstatistik Lisans Programında 2023-2024 Eğitim Öğretim Yılı Güz Dönemine İlişkin Öğrenci Faaliyetleri İstatistikleri

## A. GENEL BİLGİLER

### Program İçeriği

Süleyman Demirel Üniversitesi, Mühendislik ve Doğa Bilimleri Fakültesi, İstatistik Bölümü 2012 yılında açılmış olup, 2018-2019 eğitim-öğretim yılında ilk öğrencileri ile eğitime başlamıştır. Bölümümüz İstatistiksel Bilgi Sistemleri, Uygulamalı İstatistik, İstatistik Teorisi, Risk Analizi, Yöneylem Araştırması, Olasılık Teorisi ve Olasılık Süreçleri Anabilim Dallarından oluşmaktadır. İstatistik bölümünden mezun olan öğrenciler, istatistikçi unvanı ile kamu ve özel kuruluşlarda; karar alma, bilgi işlem merkezleri, istatistiksel işlem ve kalite kontrol, pazar araştırmaları, psikolojik ve sosyolojik araştırmalar, biyolojik ve ekolojik araştırmalar gibi alanlarda çalışma imkanlarına sahiptirler. Bölümden mezun olan öğrenciler; Akademisyen, Bilgisayar Programcısı, sistem analisti, üretim personeli olarak bankalarda ve sigorta şirketlerinde uzman olarak çalışabilmektedirler.

### Kabul Koşulları

Lisans programına kayıt yaptırmak isteyen öğrenci, üniversitenin akademik ve yasal mevzuatı çerçevesinde ve YÖK tarafından belirlenen süreçleri tamamlamak/sınavları başarmış olmak zorundadır. Yurtiçi veya dışında eşdeğer programda öğrenimine başlamış bir öğrenci yatay geçiş için başvuru yapabilir. Öğrencilerin kabulü dönem başlamadan, her bir öğrencinin şartları ve başvuru yaptığı derece dikkate alınarak incelenir ve değerlendirilir. Üniversite tarafından onaylanmış ve bir anlaşma ile sınırları belirlenmiş öğrenci değişim programları (örneğin Erasmus) kapsamında yurtdışından gelen öğrenciler, Türkçe dil bilgisi yeterliliğine sahipse Ders Planı'nda belirtilen herhangi bir Türkçe derse kayıt yaptırabilir. Bu kapsamda Üniversitemize gelmek isteyen öğrenciler üniversitemizin gerekli birimlerinden bilgi alarak başvurularını yapabilmektedirler.

### Üst Kademeye Geçiş

Programı başarılı bir şekilde tamamlayan öğrenci İstatistik Bilimi alanında veya bu alandan öğrenci kabul eden diğer bilim dallarında yüksek lisans derecesine başvuruda bulunabilir.

### Mezuniyet Koşulları

Dereceyi alabilmek / programı tamamlamak için 240 AKTS kredisi karşılığı lisans ders programından ders alınması ve başarılı bir şekilde bu derslerin tamamlanması gerekmektedir. Ayrıca genel not ortalamasının 2.0 / 4.0 olmak zorundadır.

### Mezun İstihdam Olanakları

İstatistik bölümünden mezun olan öğrenciler, istatistikçi unvanı ile kamu ve özel kuruluşlarda; karar alma, bilgi işlem merkezleri, istatistiksel işlem ve kalite kontrol, pazar araştırmaları, psikolojik ve sosyolojik araştırmalar, biyolojik ve ekolojik araştırmalar gibi alanlarda çalışma imkanlarına sahiptirler. Bölümden mezun olan öğrenciler; Akademisyen, Bilgisayar Programcısı, sistem analisti, üretim personeli bankalarda ve sigorta şirketlerinde uzman olarak çalışabilmektedirler. Kamu sektöründe; Türkiye İstatistik Kurumu, Devlet Planlama Teşkilatı, bakanlıklar, kamu bankaları, Sosyal Güvenlik Kurumunda, Devlet Su İşleri, Karayolları Genel Müdürlüğü, Maden Tetkik Arama Enstitüsü, ÖSYM, Sayıştay, Başbakanlık Gümrük Müsteşarlığı, Başbakanlık Hazine ve Dış Ticaret Müsteşarlığı, TCDD, THY, TRT, TSK hazine müsteşarlığı, TSK, Türkiye Cumhuriyeti Merkez Bankası, TÜBİTAK gibi kurumlarda çalışabilmektedirler.

**Yükseköğretim Girdi Göstergeleri**, 2023 YKS sonuçlarına göre bulunan 1 okul birincisi kontenjanı, 26 genel kontenjan olmak üzere toplam 27 kontenjanı için programımız %96,3 ilk yerleşme oranına sahip olup, Yerleşen Son Kişinin Puanı 317,53330 başarı sırası 268,434; Tavan Puan 343,84826 başarı sırası 201,515 olarak tespit edilmiştir.

Bu kısım <https://yokatlas.yok.gov.tr/lisans.php?y=109290273%20%20> sayfasında yer alan diğer veriler ile çeşitlendirilebilir.

**Yükseköğretim Süreç ve Çıktı Göstergelerine göre alttaki kısım çeşitlendirilebilir.**

Öğretim Üye Sayısı ve Unvan Dağılımı	
Unvan	Akademisyen Sayısı
Profesör	-
Doçent	3
Doktor Öğretim Üyesi	-
Toplam	3

Kayıtlı Öğrenci Sayısı	Toplam	Oran
Toplam	127	100%
Kız	43	33,9%
Erkek	84	66,1%

Programdan Mezun Olan Öğrenci Sayıları			
Mezuniyet Yılı	Toplam	Erkek	Kız
2023	7	2	5

## B. PROGRAM TASARIMI, DEĞERLENDİRME VE GÜNCELLEME

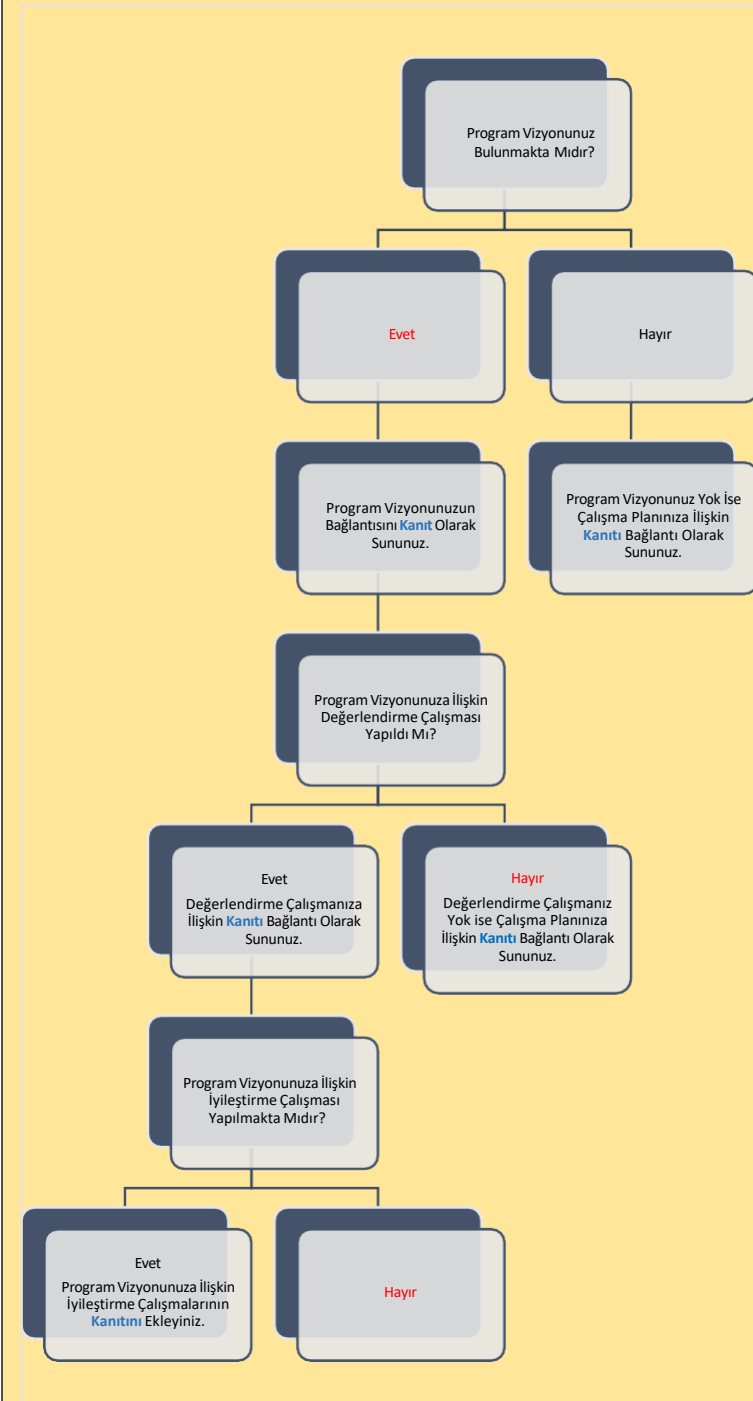

**Şema 1:** İstatistik Lisans Programının “Vizyon” Belirlenimine İlişkin Durum

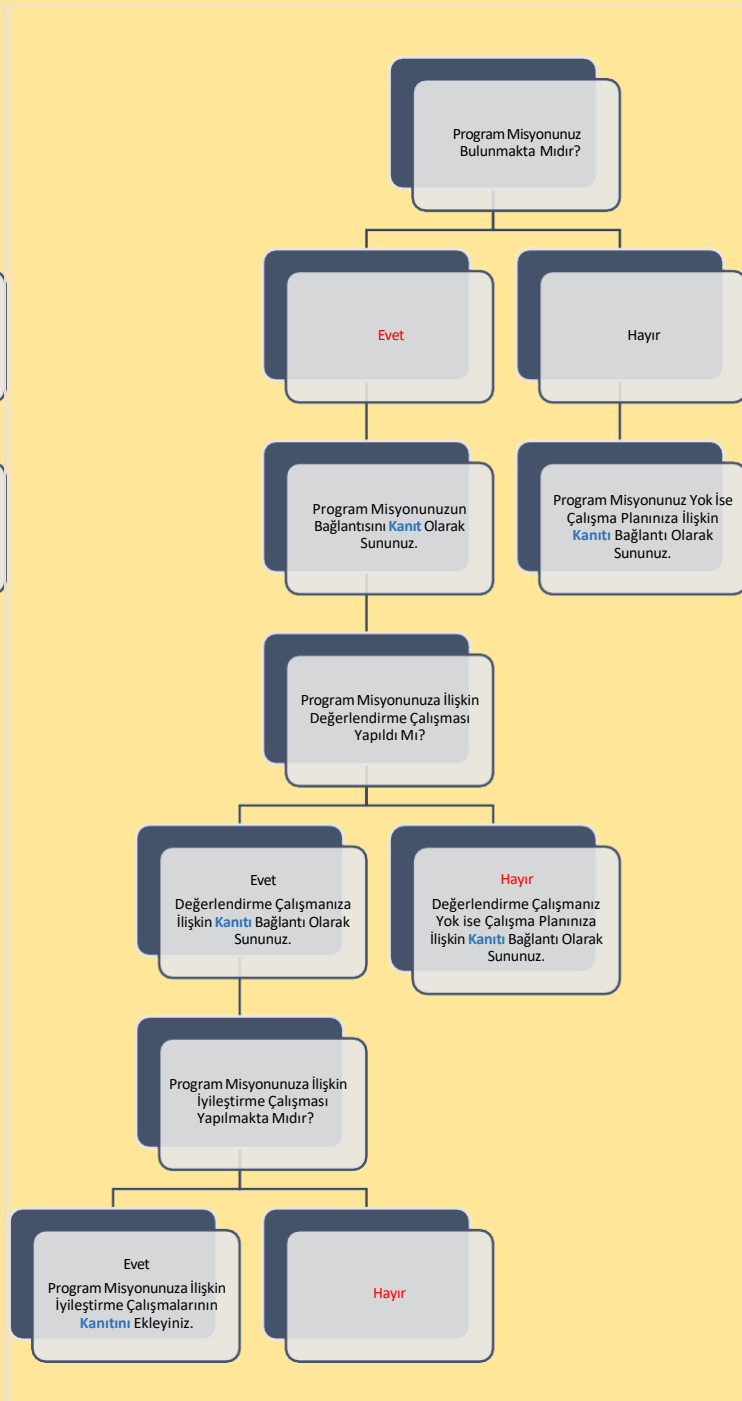

**Şema 2:** İstatistik Lisans Programının “Miyon” Belirlenimine İlişkin Durum

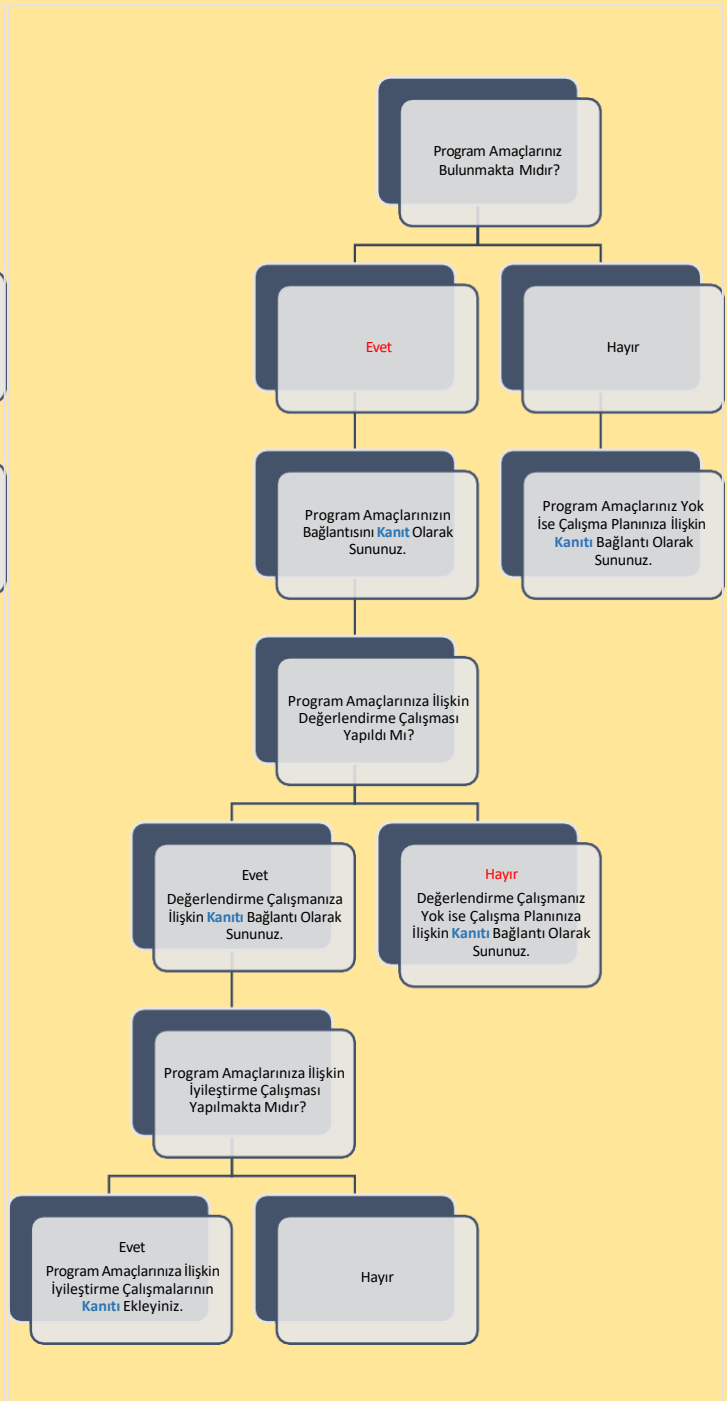

**Şema 3:** İstatistik Lisans Programının “Program Amaçları” Belirlenimine İlişkin Durum

## B. PROGRAM TASARIMI, DEĞERLENDİRME VE GÜNCELLEME

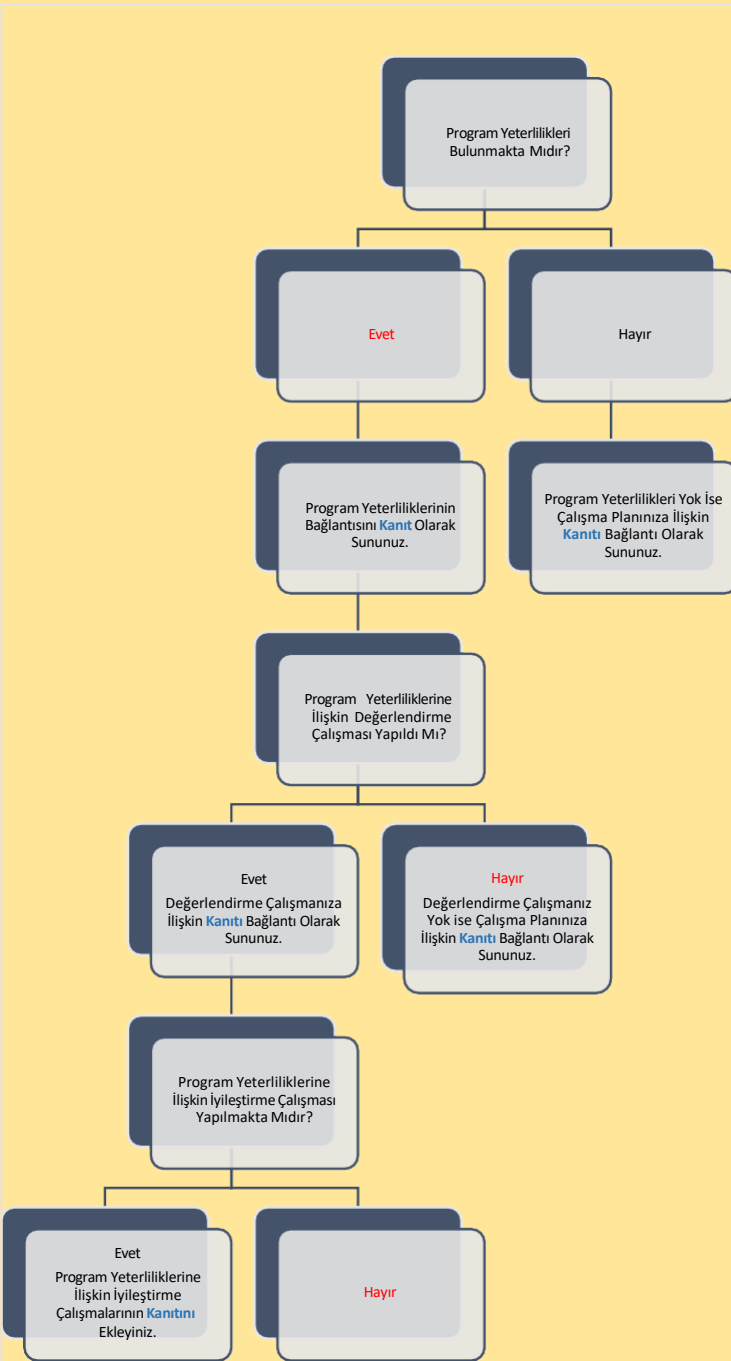

**Şema 4:** İstatistik Lisans Programının “Program Yeterlilikleri” Belirlenimine İlişkin Durum

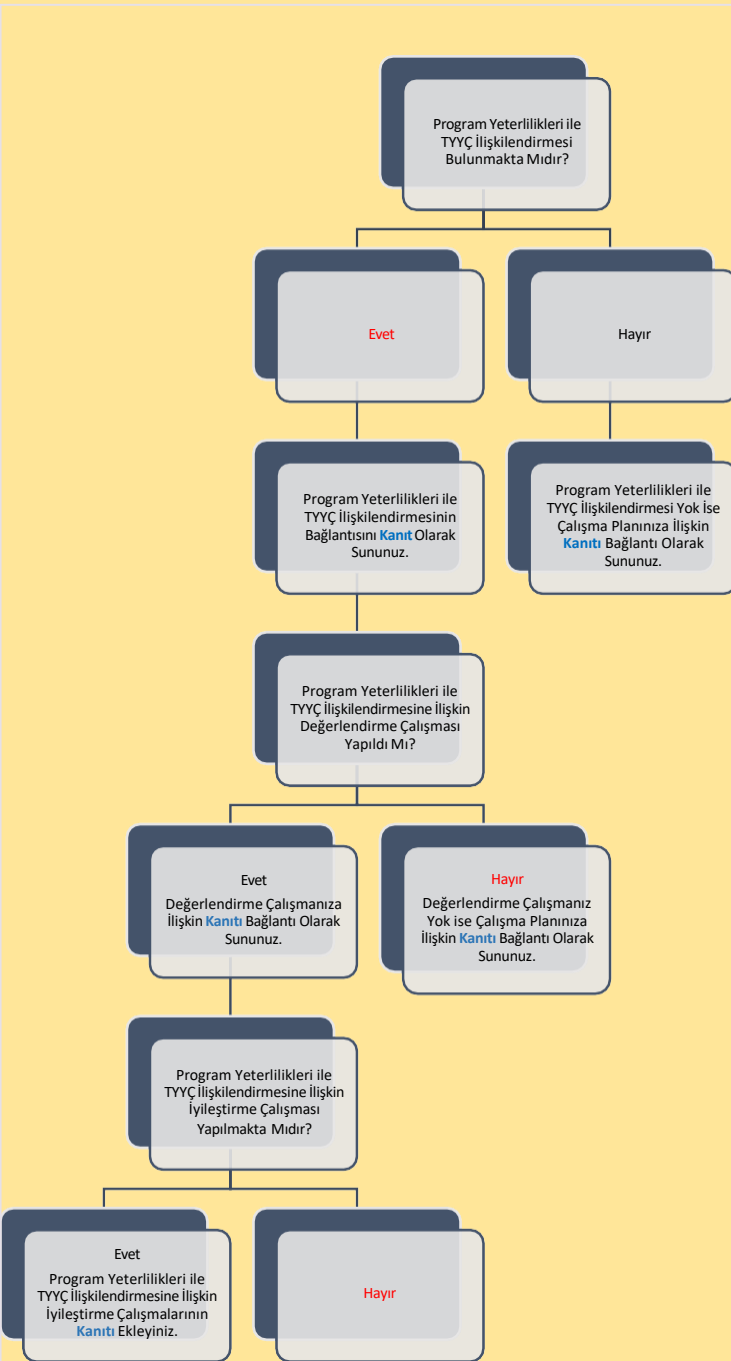

**Şema 5:** İstatistik Lisans Programının “Program Yeterlilikleri ile TYÇ İlişkilendirmesi” Belirlenimine İlişkin Durum

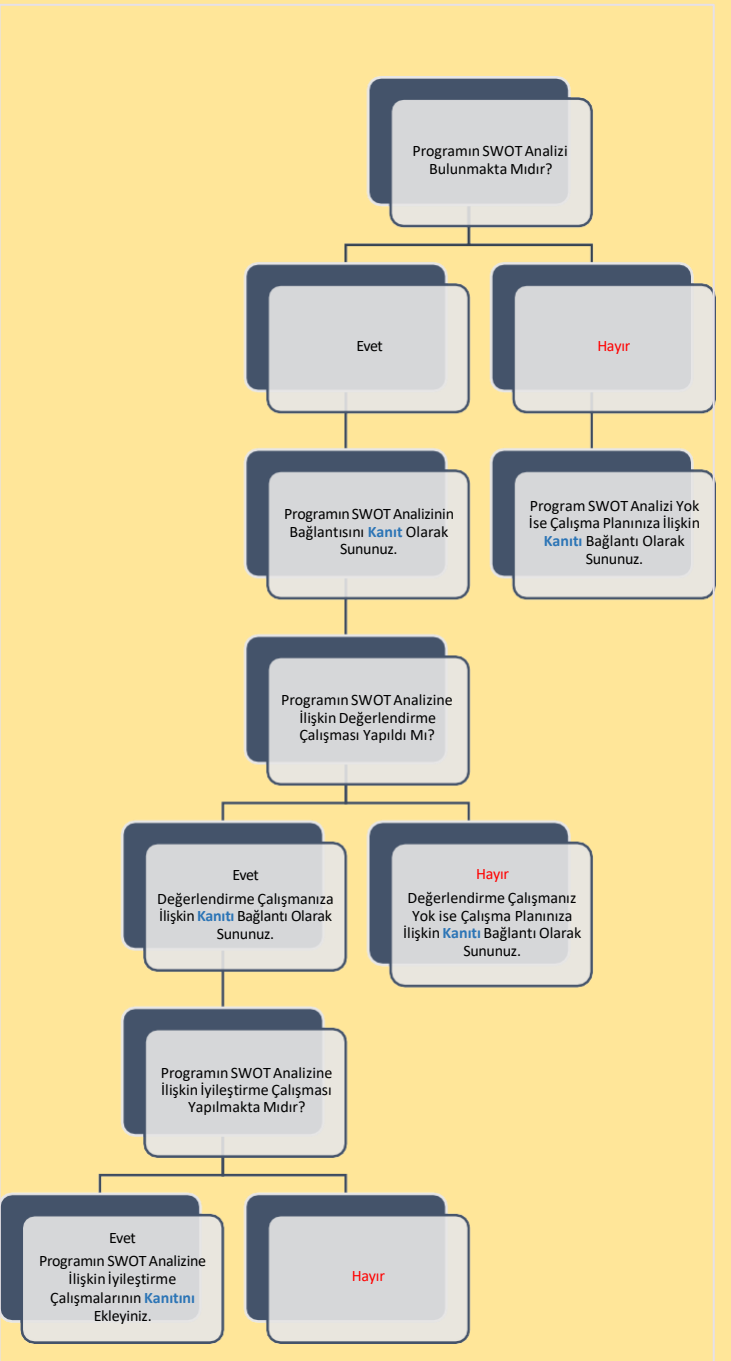

**Şema 6:** İstatistik Lisans Programının “SWOT Analizi” Belirlenimine İlişkin Durum



## B. PROGRAM TASARIMI, DEĞERLENDİRME VE GÜNCELLEME

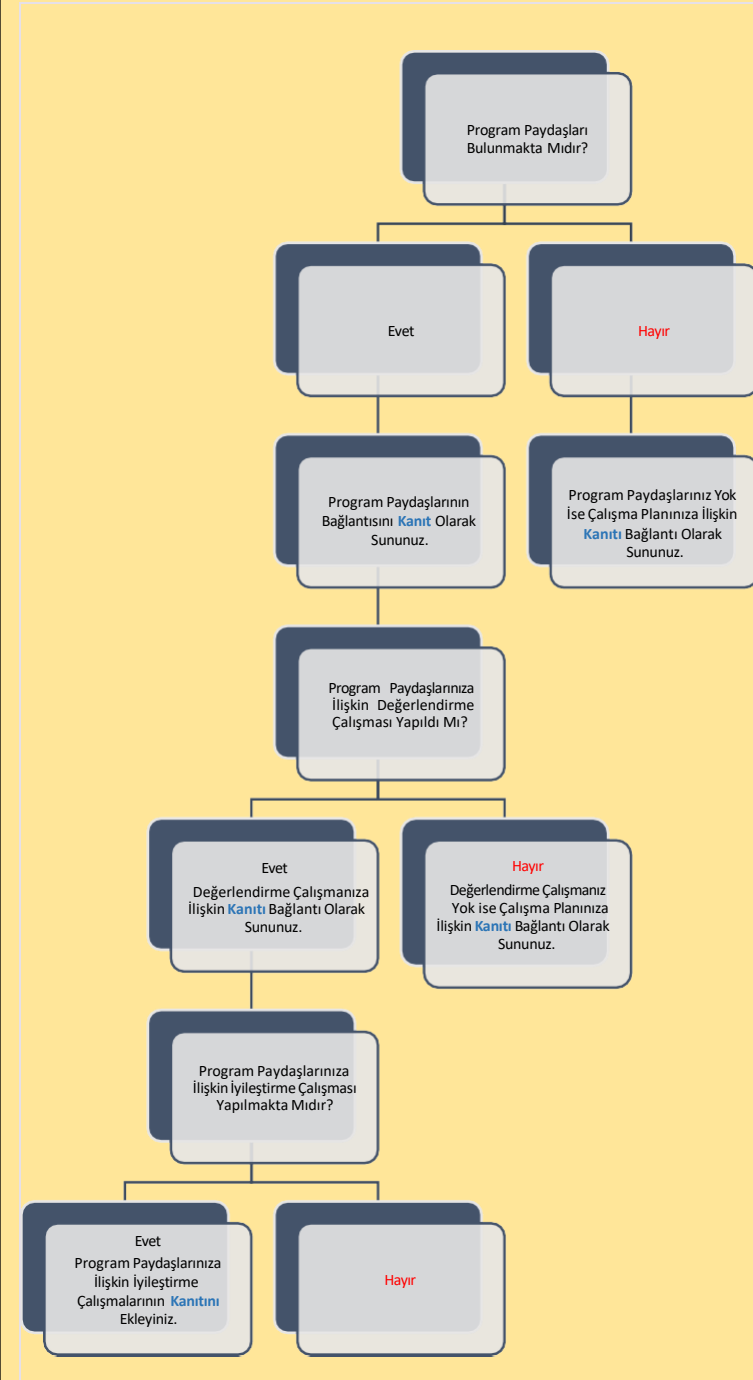

Şema 7: İstatistik Lisans Programının “Program Paydaşları” Belirlenimine İlişkin Durum

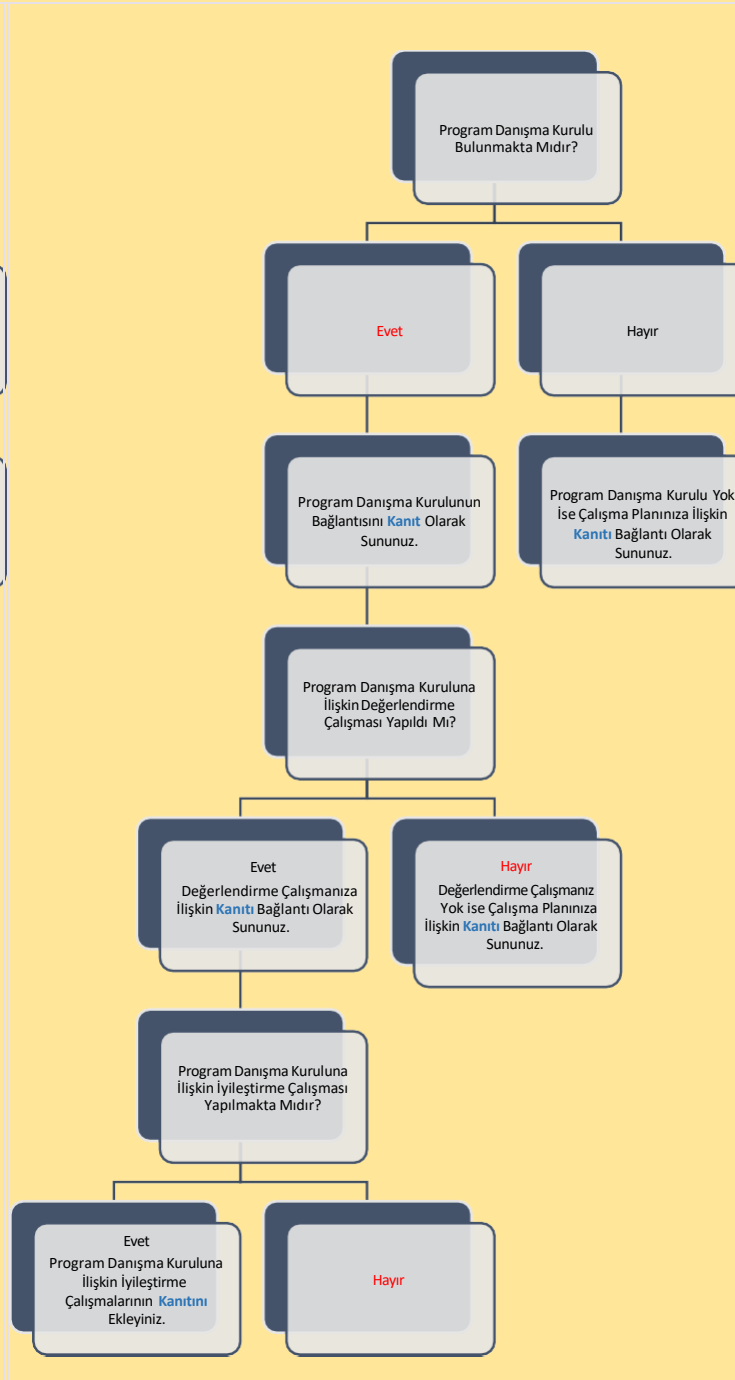

Şema 8: İstatistik Lisans Programının “Program Danışma Kurulu” Belirlenimine İlişkin Durum

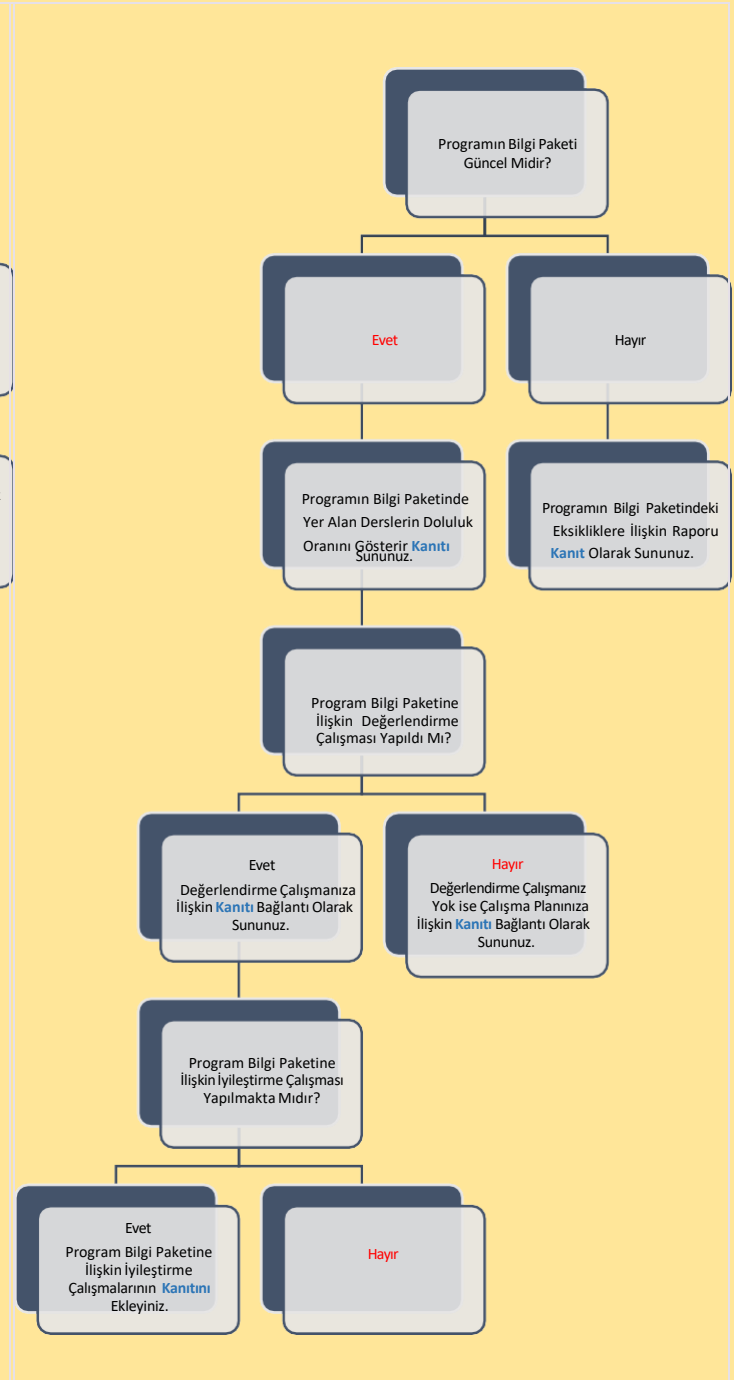

Şema 9: İstatistik Lisans Programının “Program Bilgi Paketi” Belirlenimine İlişkin Durum

## B. PROGRAM TASARIMI, DEĞERLENDİRME VE GÜNCELLEME

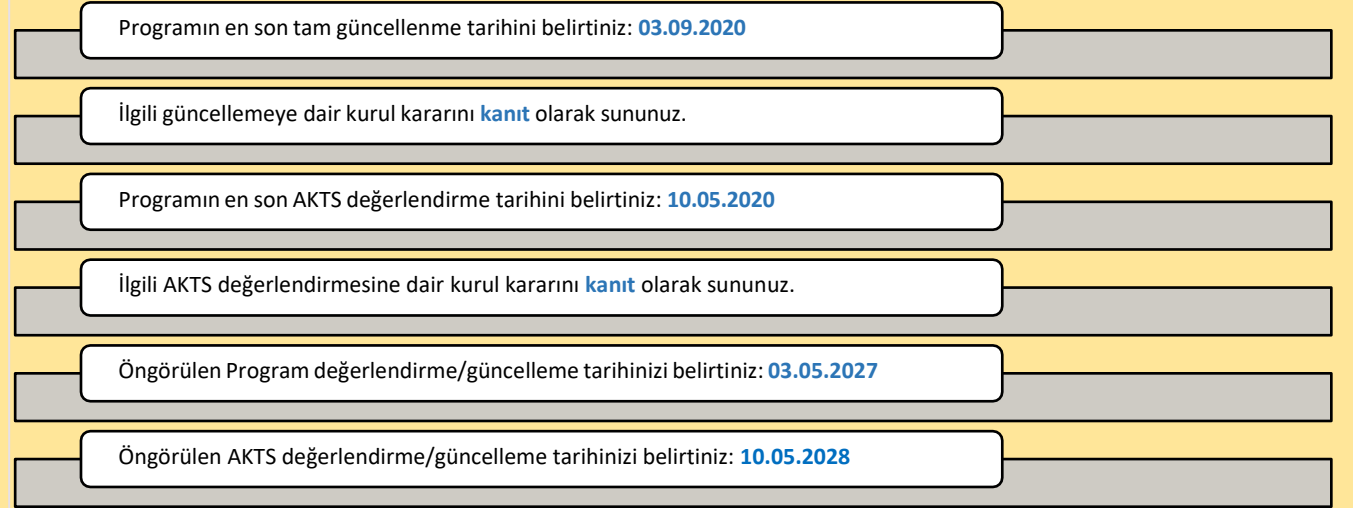
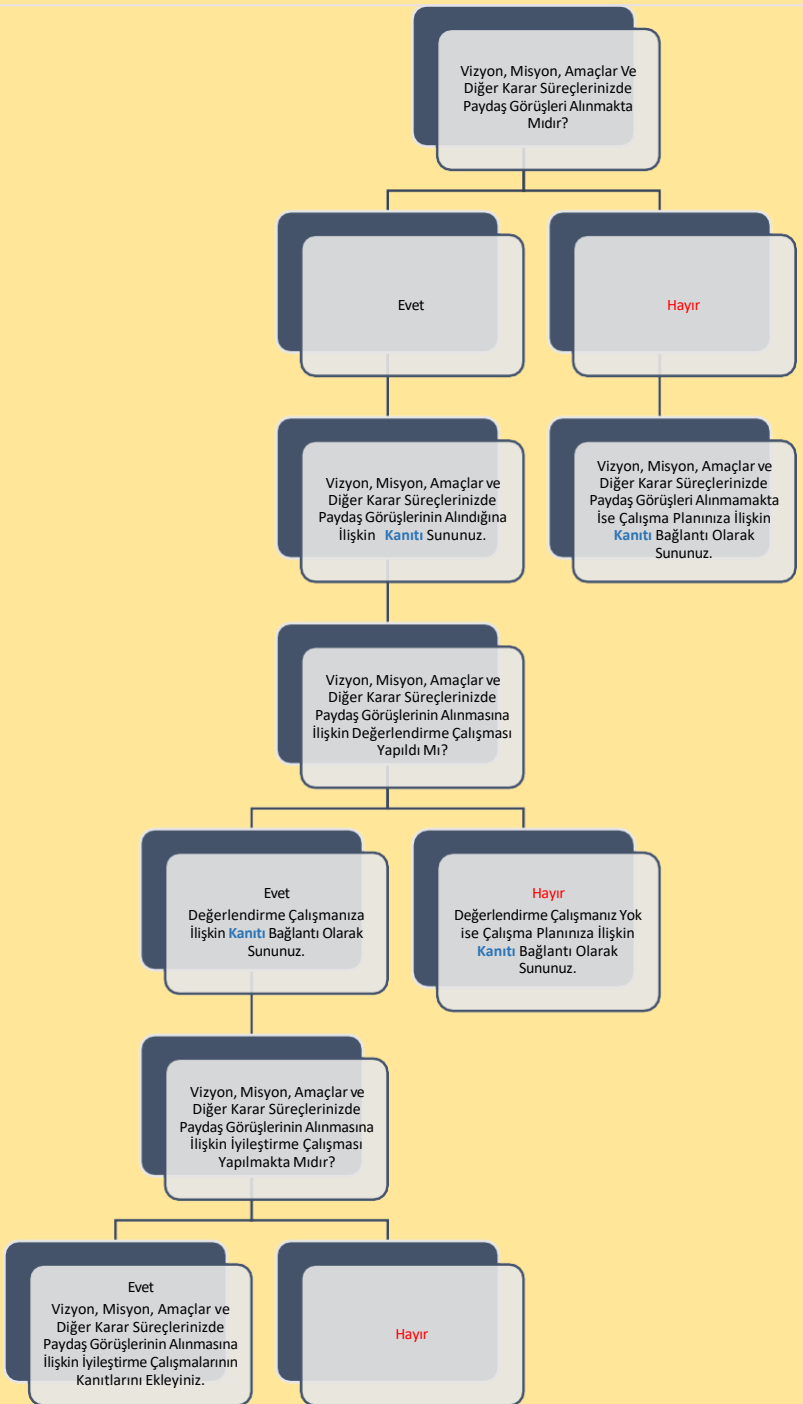

**Şema 11:** İstatistik Lisans Programının “Program/AKTS Değerlendirme/Güncelleme” Durumu ve Çalışma Takvimi

**Şema 10:** İstatistik Lisans Programının “Karar Süreçlerinde Paydaş Katılımı” Belirlenimine İlişkin Durum

## C. PROGRAM AKREDİTASYONU

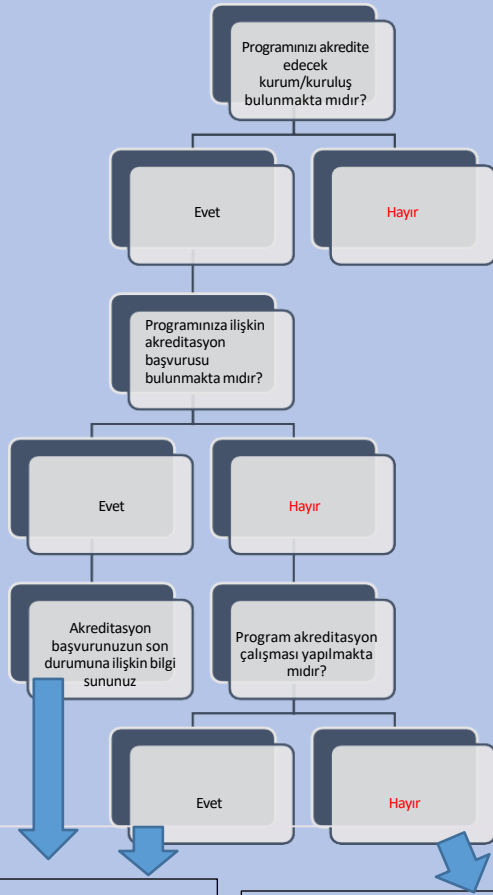

Akreditasyon çalışmanızın bulunmamasına ilişkin nedenleri belirtiniz:

Bölümümüzde yeterli sayıda Öğretim Elemanı/ Üyesi bulunmamakla birlikte gerekli şartları sağlayamamaktadır.

Dünya Sıralamalarında İlk 400'de Yer Alan Üniversitelerden Programınızın Öne Çıktığını Düşündüğünüz 3 Tanesini ile Program Tasarımı, Değerlendirmesi ve Güncellemesi, Vizyon, Misyon, Program Amaçları, Ölçme ve Değerlendirme vb. Bağlamlarda İyi Uygulama Örneklerini Belirtiniz:

Dünya sıralamasında ilk 400'de yer alan ve model üniversite olarak seçilen üniversite: Delft University of Technology

1842 yılında Kral William tarafından bir kraliyet akademisi olarak kurulan bu üniversite aynı zamanda teknoloji, mühendislik, matematik alanlarında, dünyanın önde gelen üniversitelerinden biri olarak kabul edilmektedir. Üniversite, zamanla araştırma ve eğitim müfredatını genişleterek 1864'te bir politeknik okula ve 1905'te tam teşekküllü bir teknoloji enstitüsüne dönüşmüştür. 1986 yılında ismi Delft Üniversitesi olarak değiştirilmiştir. Bu üniversite, lisans, yüksek lisans ve doktora dereceleri sunan farklı akademik fakülteler ve lisans yüksekokulundan oluşmaktadır. TU Delft, Jacobus Henricus van 'tHoff, Heike Kamerlingh ve Simon van der Meer gibi Nobel Ödüllü Bilim insanları ile anılmaktadır.

## Ç. ANKET VE VERİ TOPLAMA

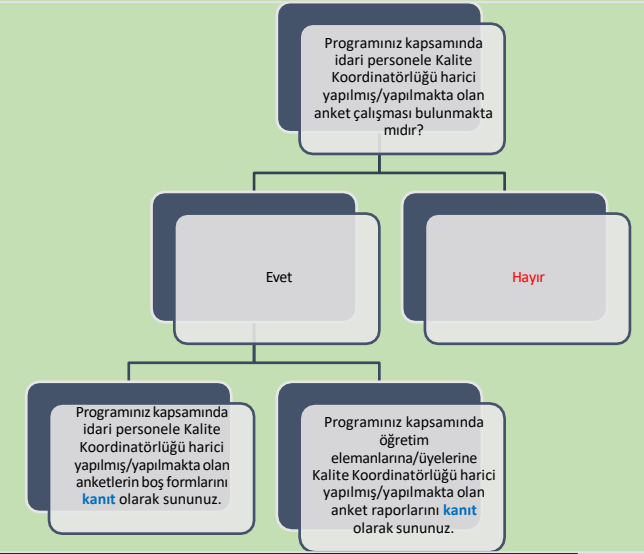
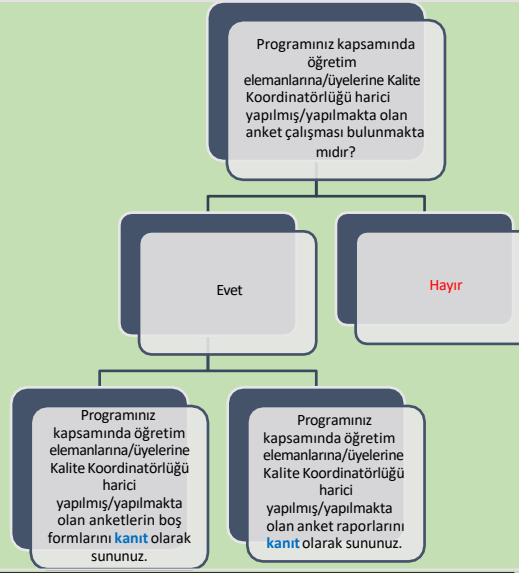
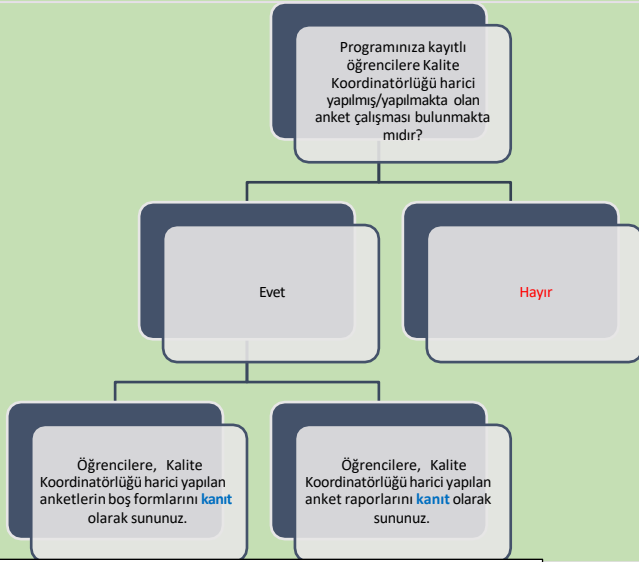

Programınıza kayıtlı öğrencilere Kalite Koordinatörlüğü harici yapılmış/yapılmakta olan anket çalışmalarının kapsamı hakkında bilgi sununuz:

Programınız kapsamında öğretim elemanlarına/üyelerine Kalite Koordinatörlüğü harici yapılmış/yapılmakta olan anket çalışmalarının kapsamı hakkında bilgi sununuz:

Programınız kapsamında idari personele Kalite Koordinatörlüğü harici yapılmış/yapılmakta olan anket çalışmalarının kapsamı hakkında bilgi sununuz:

## D. ÇOK ŞUBELİ DERSLERİN YÜRÜTÜLMESİ

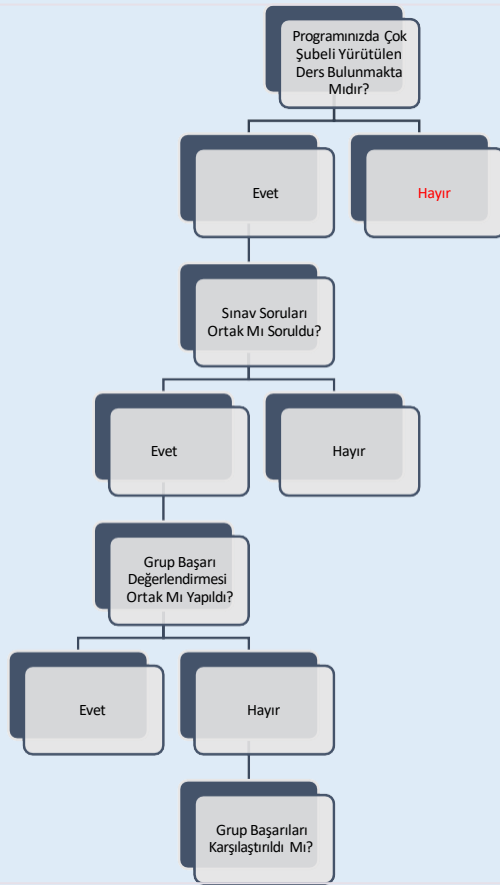

Çok Şubeli Derslerin Yürütülmesi ile İlgili Tespit Etmiş Olduğunuz Sorunlar ve İyileştirme Önerilerine Dair Bilgi Sununuz:

Öğrencilerin Gruplara Ayrılma Yöntemine İlişkin Bilgi Sununuz:

## E. ÖĞRETİM YÖNTEM VE TEKNİKLERİ/ÖLÇME VE DEĞERLENDİRME YÖNTEMLERİ

Programınız Kapsamında Kullanılan Öğretme Yöntem ve Tekniklerine İlişkin Bilgi Sununuz:

Anlatım, ödev, kısa sunum, proje, poster, uygulamalı eğitim

Programınız Kapsamında Kullanılan Ölçme ve Değerlendirme Yöntemlerine İlişkin Bilgi Sununuz:

Çoktan seçmeli, klasik, boşluk doldurma, doğru-yanlış

**Şema 14:** İstatistik Lisans Programının Müfredatındaki “Çok Şubeli Dersler”in Durumu

**Şema 15:** İstatistik Lisans Programında Uygulanmakta Olan “Öğretim Yöntem Ve Teknikleri/Ölçme ve Değerlendirme Yöntemleri” Durumu

## F. STAJ VE AKTS İŞ YÜKÜ ANKETLERİ

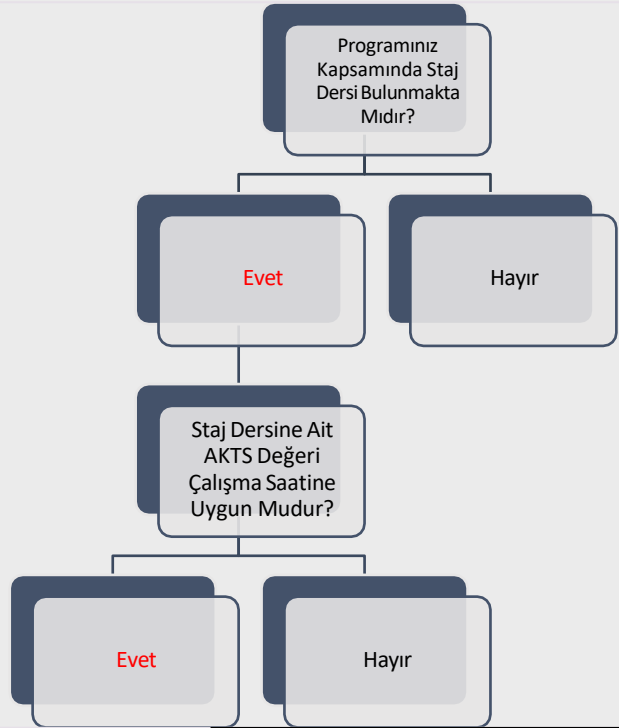

Staj Dersine Ait AKTS Değeri Çalışma Saatine Uygun Değilse Nedenlerini Belirtiniz:

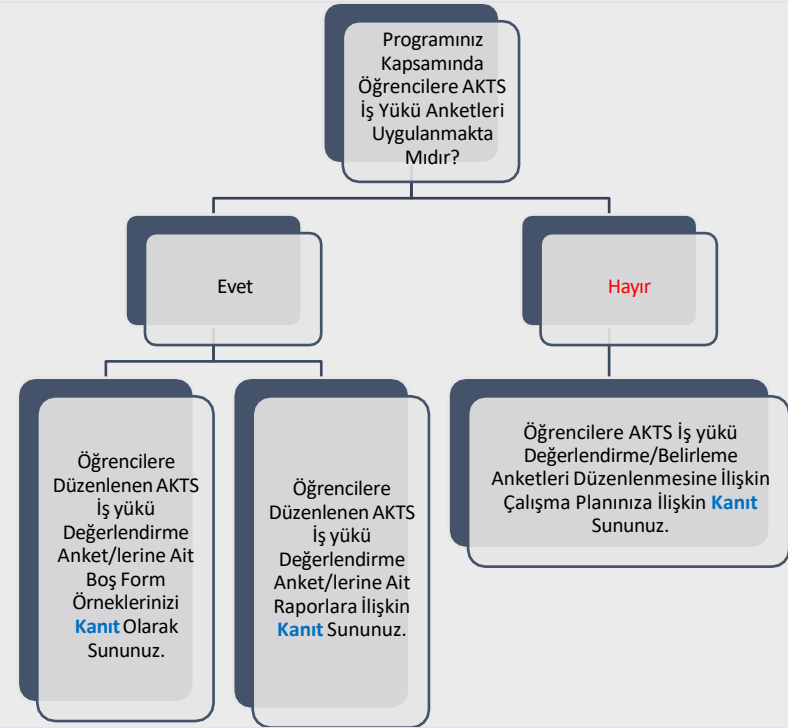

Şema 16: İstatistik Lisans Programında “Staj Dersleri” ve “AKTS İş Yükü Anketleri” Durumu

# G. EĞİTİM SÜREÇLERİ İLE İLGİLİ TÜM SORUNLAR VE İYİLEŞTİRME FAALİYETLERİ İLE İYİ UYGULAMALAR VE YAYGINLAŞTIRMA ÖNERİLERİ

01.01.2023-31.12.2023 Tarih Aralığı Kapsamında

## EĞİTİM SÜREÇLERİ İLE İLGİLİ TÜM SORUNLAR ve İYİLEŞTİRME FAALİYETLERİ

1- SORUN	2- KARAR VERİLEN İYİLEŞTİRME FAALİYETİ	3- İYİLEŞTİRME BİRİMİ/MAKAMI /SORUMLUSU	4- TAMAMLANMA TARİHİ	5- ÖNGÖRÜLEN TAMAMLANMA TARİHİ*
Öğrenci laboratuvarlarında kullanılan bilgisayarların yetersiz olması				
Engelli öğrenciler için dersliklerin fiziksel olarak yeterli alt yapıya sahip olmaması				

\*İyileştirmeye ilişkin çalışmaların henüz tamamlanmadığı ("4- Tamamlanma Tarihi"ne ilişkin bilginin sunulamadığı) "Sorun"lara ilişkin öngörülen tamamlanma tarihinin girilmesi beklenmektedir.

**Tablo 1:** İstatistik Lisans Programında Eğitim Süreçleri ile İlgili Tüm Sorunlar ve İyileştirme Faaliyetleri

## G. EĞİTİM SÜREÇLERİ İLE İLGİLİ TÜM SORUNLAR VE İYİLEŞTİRME FAALİYETLERİ

01.01.2023-31.12.2023 Tarih Aralığı Kapsamında

### EĞİTİM SÜREÇLERİ İLE İLGİLİ İYİ UYGULAMALAR VE YAYGINLAŞTIRMA ÖNERİLERİ

İYİ UYGULAMA	YAYGINLAŞTIRMA ÖNERİSİ
Lisans son sınıf öğrencilerine bitirme tezleri kapsamında poster sunumları yaptırılacak ve Uluslararası kongrelere katılımları sağlanacaktır.	Bu uygulama diğer eğitim öğretim dönemlerindeki son sınıf öğrencilerine de yaptırılması planlanmıştır
Bazı seçmeli derslerde, öğrenciler topluluk karşında sunum yapmaktadır. Bu kapsamda öğrencilerin etkili sunum teknikleri geliştirilmektedir.	Bu uygulamanın diğer seçmeli derslerde de yaygınlaştırılması önerilmiştir.

**Tablo 2:** İstatistik Lisans Programında Eğitim Süreçleri ile İlgili İyi Uygulamalar ve Yaygınlaştırma Önerileri



## G. ÖĞRETİM ELEMANLARININ/ ÜYELERİNİN İŞ YÜKÜ

2022-2023 EĞİTİM ÖĞRETİM YILI BAHAR YARIYILI

ÖĞRETİM ELEMANLARININ/ÜYELERİNİN İŞ YÜKÜ

ÜNVAN	AD SOYAD	ÖN LİSANS /LİSANS DERS SAATİ	LİSANSÜSTÜ DERS SAATİ	LİSANSÜSTÜ DANIŞMANLIK SAYISI	İDARİ GÖREVLER
Doç. Dr.	C***** G*****	25	0	0	Anabilim Dalı Başkanı, Bölüm Başkanı
Doç. Dr.	H***** A*****	10	0	0	Anabilim Dalı Başkanı, Bölüm Başkan Yardımcısı
Doç. Dr.	U**** Y*****	11	0	0	Anabilim Dalı Başkanı
Arş. Gör. Dr.	Z***** Ç****	10	0	0	

**Tablo 3:** İstatistik Lisans Programında 2022-2023 Eğitim Öğretim Yılı Bahar Döneminde Öğretim Elemanlarının/Üyelerinin İş Yükü



## H. ÖĞRETİM ELEMANLARININ/ÜYELERİNİN GELİŞİMİNE YÖNELİK FAALİYETLER İLE ÖN LİSANS/LİSANS AKADEMİK DANIŞMANLIK HİZMETLERİ VE ÖĞRENME YÖNETİM SİSTEMİNE İLİŞKİN HUSUSLAR

2022-2023 EĞİTİM ÖĞRETİM YILI BAHAR YARIYILI	
ÖĞRETİM ELEMANLARININ/ÜYELERİNİN GELİŞİMİNE YÖNELİK FAALİYETLER	
Öğretim Elemanlarının/Üyelerinin Akademik Gelişimi İçin Yapılan Faaliyetler (Eğitim/etkinlik duyurusu, eğitim/etkinlik katılımcı listesi vb. gibi kanıtların sunulması beklenmektedir.)	Yok
Öğretim Elemanlarının/Üyelerinin Eğitsel Gelişimi İçin Yapılan Faaliyetler (Eğitim/etkinlik duyurusu, eğitim/etkinlik katılımcı listesi vb. gibi kanıtların sunulması beklenmektedir.)	Yok
Eğiticilerin Eğitimi Katılımcı Listesi Bulunmakta mıdır? (Kanıtın sunulması beklenmektedir.)	yok
ÖNLİSANS/LİSANS AKADEMİK DANIŞMANLIK HİZMETLERİ VE ÖĞRENME YÖNETİM SİSTEMİNE İLİŞKİN HUSUSLAR	
Programınızda Öğrenme Yönetim Sistemi kullanılan ders sayısı nedir?	
Programınıza kayıtlı her öğrencinin akademik danışmanı bulunmakta mıdır?	evet
Programınıza kayıtlı her öğrencinin akademik danışmanlık saati bulunmakta mıdır?	hayır
Programınıza kayıtlı her öğrencinin akademik danışmanlık uygulamasına ilişkin geri bildirim toplanmakta mıdır?	hayır
Verilen Yüz Yüze Danışmanlık Hizmeti (belge ile kayıt altına alınan bireysel görüşme) Sayısı	3
Verilen Yüz Yüze Danışmanlık Hizmeti (toplantı) Sayısı	0
Verilen Çevrimiçi Danışmanlık (mail, zoom, whatsapp) Sayısı	0
Verilen Çevrimiçi Danışmanlık (toplantı) Sayısı	0
Danışmanlık Hizmetleri Süreçlerinde Tespit Edilen Genel Sorunlar ve Yapılan İyileştirmeler	

**Tablo 5:** İstatistik Lisans Programında 2023-2024 Eğitim Öğretim Yılı Bahar Döneminde Öğretim Elemanlarının/Üyelerinin Gelişimine Yönelik Faaliyetler ile Ön Lisans/Lisans Akademik Danışmanlık Hizmetleri ve Öğrenme Yönetim Sistemine İlişkin Hususlar

## H. ÖĞRETİM ELEMANLARININ/ÜYELERİNİN GELİŞİMİNE YÖNELİK FAALİYETLER İLE ÖN LİSANS/LİSANS AKADEMİK DANIŞMANLIK HİZMETLERİ VE ÖĞRENME YÖNETİM SİSTEMİNE İLİŞKİN HUSUSLAR

2023-2024 EĞİTİM ÖĞRETİM YILI GÜZ YARIYILI	
ÖĞRETİM ELEMANLARININ/ÜYELERİNİN GELİŞİMİNE YÖNELİK FAALİYETLER	
Öğretim Elemanlarının/Üyelerinin Akademik Gelişimi İçin Yapılan Faaliyetler (Eğitim/etkinlik duyurusu, eğitim/etkinlik katılımcı listesi vb. gibi kanıtların sunulması beklenmektedir.)	Yok
Öğretim Elemanlarının/Üyelerinin Eğitsel Gelişimi İçin Yapılan Faaliyetler (Eğitim/etkinlik duyurusu, eğitim/etkinlik katılımcı listesi vb. gibi kanıtların sunulması beklenmektedir.)	Yok
Eğiticilerin Eğitimi Katılımcı Listesi Bulunmakta mıdır? (Kanıtın sunulması beklenmektedir.)	Yok
ÖN LİSANS/LİSANS AKADEMİK DANIŞMANLIK HİZMETLERİ VE ÖĞRENME YÖNETİM SİSTEMİNE İLİŞKİN HUSUSLAR	
Programınızda Öğrenme Yönetim Sistemi kullanılan ders sayısı nedir?	
Programınıza kayıtlı her öğrencinin akademik danışmanı bulunmakta mıdır?	evet
Programınıza kayıtlı her öğrencinin akademik danışmanlık saati bulunmakta mıdır?	hayır
Programınıza kayıtlı her öğrencinin akademik danışmanlık uygulamasına ilişkin geri bildirim toplanmakta mıdır?	hayır
Verilen Yüz Yüze Danışmanlık Hizmeti (belge ile kayıt altına alınan bireysel görüşme) Sayısı	12
Verilen Yüz Yüze Danışmanlık Hizmeti (toplantı) Sayısı	12
Verilen Çevrimiçi Danışmanlık (mail, zoom, whatsapp) Sayısı	0
Verilen Çevrimiçi Danışmanlık (toplantı) Sayısı	0
Danışmanlık Hizmetleri Süreçlerinde Tespit Edilen Genel Sorunlar ve Yapılan İyileştirmeler	

**Tablo 6:** İstatistik Lisans Programında 2023-2024 Eğitim Öğretim Yılı Güz Döneminde Öğretim Elemanlarının/Üyelerinin Gelişimine Yönelik Faaliyetler ile Ön Lisans/Lisans Akademik Danışmanlık Hizmetleri ve Öğrenme Yönetim Sistemine İlişkin Hususlar

# I. ÖĞRENCİ İSTATİSTİKLERİ

2022-2023 EĞİTİM ÖĞRETİM YILI BAHAR DÖNEMİ

## GELEN GİDEN ÖĞRENCİ SAYILARI

	Gelen Öğrenci Sayısı	Giden Öğrenci Sayısı
ERASMUS	0	0
Merkezi Yerleştirme Puanıyla Yatay Geçiş	0	0
Kurumlararası yatay geçiş	0	0
Kurum içi yatay geçiş	0	0
Dikey Geçiş	0	
Özel Öğrenci	0	0
İlişik kesen öğrenci sayısı		7 (MEZUN)
Gelen/Giden Öğrenci Sayılarının Değerlendirilmesi		

## ORTAK EĞİTİM PROGRAMLARI

Çift Anadal Öğrenci Sayısı	0
Yandal Öğrenci Sayısı	0
Çift Anadal/Yandal Öğrenci Sayısı Değerlendirmesi (Sorunlar ve İyileştirme Önerileri)	

## DEZAVANTAJLI GRUPLAR

Özel Gereksinimli Öğrenci Sayısı	0
Özel Gereksinimli Öğrencilere (varsa) Yönelik Uygulamalar/Tedbirler	
Uluslararası Öğrenci Sayısı	0
Uluslararası Öğrencilere Yönelik Uygulamalar/Tedbirler	

**Tablo 7:** İstatistik Lisans Programında 2022-2023 Eğitim Öğretim Yılı Bahar Dönemine İlişkin Öğrenci İstatistikleri

# I. ÖĞRENCİ İSTATİSTİKLERİ

## 2022-2023 EĞİTİM ÖĞRETİM YILI BAHAR DÖNEMİ

### ÖĞRENCİ FAALİYETLERİ

#### Sosyal Faaliyetler (Faaliyet adı ve varsa faaliyet linki)

Süleyman Demirel Üniversitesi Fen-Edebiyat Fakültesi öğrencileri için 3 Ekim tarihinde Bağımlılıkla Mücadele Semineri düzenlenmiştir. (<https://muhendislik.sdu.edu.tr/assets/uploads/sites/317/files/bagimlilikla-mucadele-egitimi-29092022.pdf>)

#### Bilimsel Faaliyetler (Faaliyet adı ve varsa faaliyet linki)

#### Kültürel Faaliyetler (Faaliyet adı ve varsa faaliyet linki)

Bölümümüzde Deneyap Teknolojileri Atölyeleri etkinliği düzenlenmiştir.

(<https://muhendislik.sdu.edu.tr/istatistik/tr/haber/100-deneyap-teknoloji-atolyeleri-40403h.html>)

#### Sportif Faaliyetler (Faaliyet adı ve varsa faaliyet linki)

Bitirme Projesi Sayısı

0

Panel/Sergi Sayısı

0

Proje Sayısı (TÜBİTAK 2209 vb.)

0

#### Öğrencileri Araştırmaya Yönlendirici Diğer Uygulamalar

Öğrenciler öğretim üyeleri ile birlikte SCI, TR ve alan indeksli makaleler yapmaktadır. Ayrıca uluslararası bildirilerde sözlü sunumlara yönlendirilmektedir.

#### Öğrenci Faaliyetleri İle İlgili Genel Değerlendirme (Sorunlar ve İyileştirme Önerileri)

**Tablo 8:** İstatistik Lisans Programında 2022-2023 Eğitim Öğretim Yılı Bahar Dönemine İlişkin Öğrenci Faaliyetleri İstatistikleri

# I. ÖĞRENCİ İSTATİSTİKLERİ

2023-2024 EĞİTİM ÖĞRETİM YILI GÜZ DÖNEMİ

## GELEN GİDEN ÖĞRENCİ SAYILARI

	Gelen Öğrenci Sayısı	Giden Öğrenci Sayısı
ERASMUS	0	
Merkezi Yerleştirme Puanıyla Yatay Geçiş	0	0
Kurumlararası yatay geçiş	0	0
Kurum içi yatay geçiş	0	0
Dikey Geçiş	0	0
Özel Öğrenci	0	
İlişik kesen öğrenci sayısı	0	0

Gelen/Giden Öğrenci Sayılarının Değerlendirilmesi

## ORTAK EĞİTİM PROGRAMLARI

Çift Anadal Öğrenci Sayısı	0
Yandal Öğrenci Sayısı	0

Çift Anadal/Yandal Öğrenci Sayısı Değerlendirmesi (Sorunlar ve İyileştirme Önerileri)

## DEZAVANTAJLI GRUPLAR

Özel Gereksinimli Öğrenci Sayısı	0
----------------------------------	---

Özel Gereksinimli Öğrencilere (varsa) Yönelik Uygulamalar/Tedbirler

Uluslararası Öğrenci Sayısı	0
-----------------------------	---

Uluslararası Öğrencilere Yönelik Uygulamalar/Tedbirler

**Tablo 9:** İstatistik Lisans Programında 2023-2024 Eğitim Öğretim Yılı Güz Dönemine İlişkin Öğrenci İstatistikleri

# I. ÖĞRENCİ İSTATİSTİKLERİ

## 2023-2024 EĞİTİM ÖĞRETİM YILI GÜZ DÖNEMİ

### ÖĞRENCİ FAALİYETLERİ

#### Sosyal Faaliyetler (Faaliyet adı ve varsa faaliyet linki)

Bölümümüz tarafından 27 Şubat tarihinde Batı Akdeniz Kalkınma Ajansına ziyaret gerçekleştirilmiştir.

<https://muhendislik.sdu.edu.tr/istatistik/tr/haber/istatistik-bolumunden-bati-akdeniz-kalkinma-ajansina-ogrenci-ziyareti-is-birligi-ve-bilgi-paylasimi-45749h.html>

Ayrıca 8 Mart tarihinde ise TÜİK Antalya Bölge Müdürlüğüne de ziyaret gerçekleştirilmiştir.

<https://muhendislik.sdu.edu.tr/istatistik/tr/haber/istatistik-bolumu-ogretim-uyeleri-ve-ogrencileri-tuik-antalya-bolge-mudurlugunu-ziyaret-etti-sahada-ogrenme-deneyimi-45899h.html>

#### Bilimsel Faaliyetler:

#### Sportif Faaliyetler (Faaliyet adı ve varsa faaliyet linki)

Bitirme Projesi Sayısı

0

Panel/Sergi Sayısı

0

Proje Sayısı (TÜBİTAK 2209 vb.)

0

#### Öğrencileri Araştırmaya Yönlendirici Diğer Uygulamalar

Öğrenciler öğretim üyeleri ile birlikte SCI, Tr ve alan indeksli makaleler yapmaktadır. Ayrıca uluslararası bildirilerde sözlü sunumlara yönlendirilmektedir.

#### Öğrenci Faaliyetleri İle İlgili Genel Değerlendirme (Sorunlar ve İyileştirme Önerileri)

**Tablo 10:** İstatistik Lisans Programında 2023-2024 Eğitim Öğretim Yılı Güz Dönemine İlişkin Öğrenci Faaliyetleri İstatistikleri



## İ. PROGRAM BAZINDA ALINAN NOTLARIN BİRİM ORTALAMASI İLE KARŞILAŞTIRMALI DEĞERLENDİRİLMESİ

Alınan notlar kapsamında programdaki öğrencilerin puanının birim puanından düşük olduğu hususlara ilişkin kök neden tespitlerinizi sununuz:

Alınan notlar kapsamında programdaki öğrencilerin puanının birim puanından düşük olduğu hususlara ilişkin iyileştirme önerilerinizi sununuz:

# SÜLEYMAN DEMİREL ÜNİVERSİTESİ

MÜHENDİSLİK VE DOĞA  
BİLİMLERİ FAKÜLTESİ  
İSTATİSTİK LİSANS PROGRAMI

2023 YILI

EĞİTİM ÖĞRETİM ÖZ DEĞERLENDİRME RAPORU